

Комментарий

В четверг корпоративный сегмент рублевого долгового рынка продемонстрировал уверенный рост. Негативную динамику показали лишь 18% сектора. Прибавляли выпуски на всем участке кривой. Лучше рынка смотрелись бумаги с дюрацией свыше 3 лет (+0,56%), на участке 1-3 года рост составил 0,27%, на сопоставимую величину вырос весь сегмент в целом.

В лидерах находились выпуски металлургического (+0,8%) и телекоммуникационного секторов (+0,35%). Негативную динамику, несмотря на существенный рост котировок «черного золота», продемонстрировал нефтегазовый сектор.

В секторе внутреннего госдолга рост наблюдался на всем участке кривой, в наибольшей степени в выпусках с дюрацией свыше 3 лет (+0,9%), которые пользовались наивысшим спросом у инвесторов. В ОФЗ с дюрацией от 1 до 3 лет динамика была более слабой, бумаги восстановились лишь на 0,5%.

На рынке российских еврооблигаций в корпоративном сегменте росли практически все бумаги, несколько просели отдельные выпуски финансового сегмента. Средний рост составил 0,73%. Лучше рынка смотрелись телекомы и металлургия (+1,3% и +1,%, соответственно).

Индикаторы рынка

	Значение закрытия	Изм. к пред. дню	Изм. за 5 дн.
Золото	1744,85	+1,16%	+6,24%
Нефть Brent	113,24	+1,90%	+2,22%
5-летний CDS	186	-18,43%	-21,74%
Бивалютная корзина	35,59	-1,12%	-2,57%
Годовая ставка NDF	6,12	-7,13%	-9,60%
Mosprime o/n	5,70	-0,11	+0,17
Депозиты в ЦБ	132,20	+7,96	+23,35
Остатки на корп. сч.	625,30	-140,77	-114,47
UST 2	0,31	+0,02	+0,04
UST 10	2,40	+0,19	+0,18
Russia 10yr	4,30	-0,18	-0,33
China 10yr	3,83	-	+0,06
India 10yr	8,77	-	-0,03
Brazil 10yr	3,56	-	-0,22
Portugal 10 yr	13,20	-0,24	-0,07
Ireland 10 yr	8,07	-0,10	-0,06
Italy 10 yr	5,78	-0,06	-0,04
Greece 10 yr	22,39	-1,19	-0,71
Spain 10 yr	5,15	-0,16	-0,15

Источник: Bloomberg

Оценка: РУСС-ИНВЕСТ

Российский долговой рынок

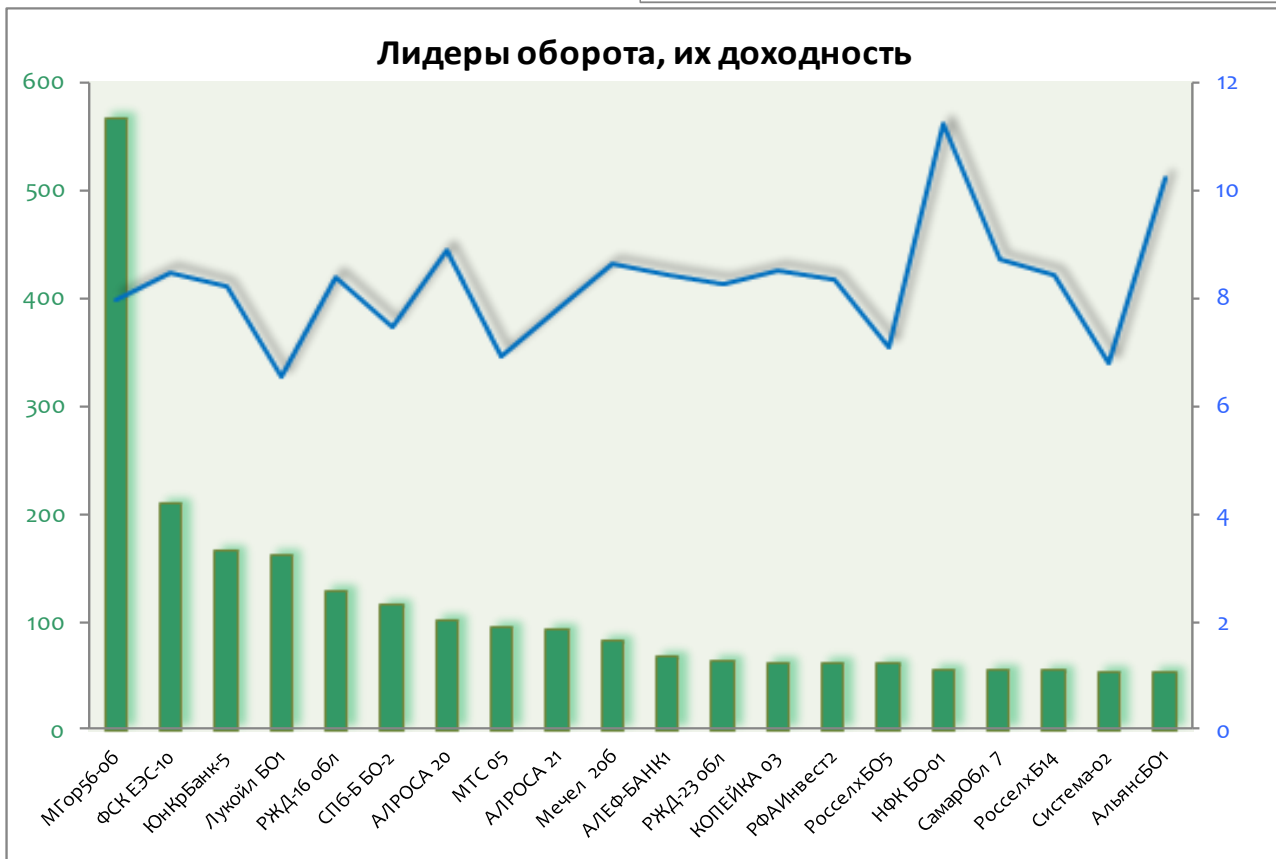
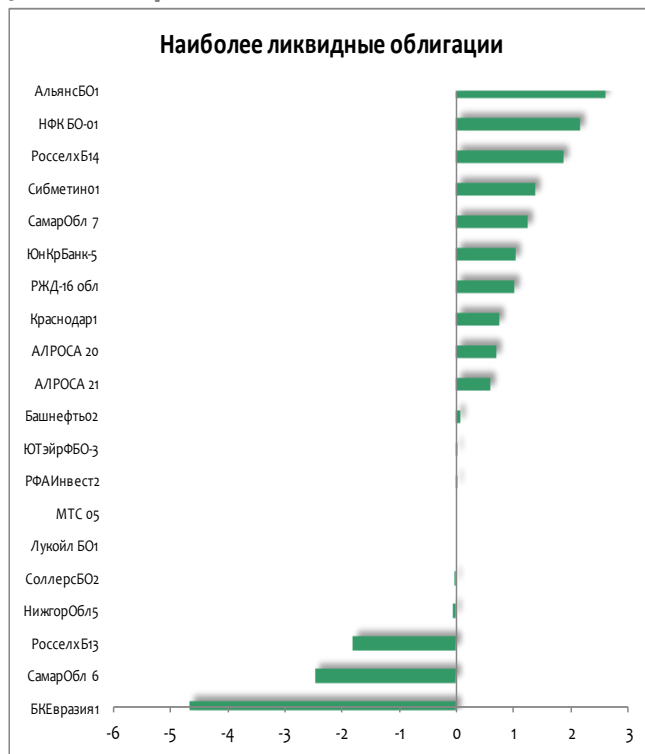

Рынок внешнего долга

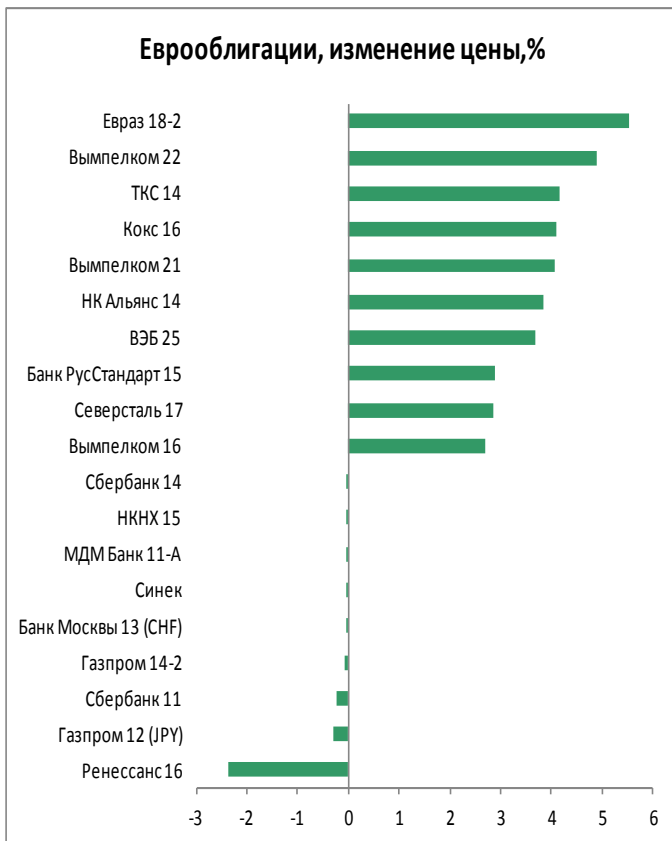
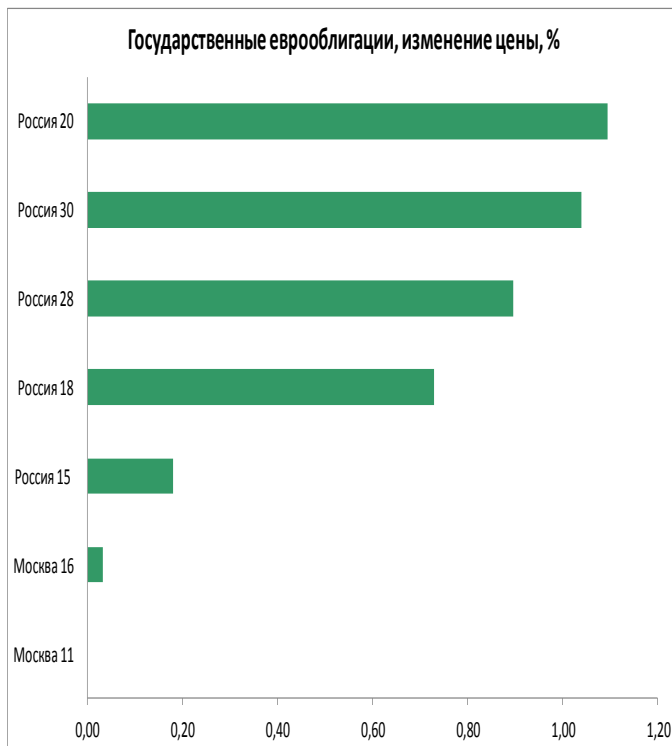

Российский денежный рынок

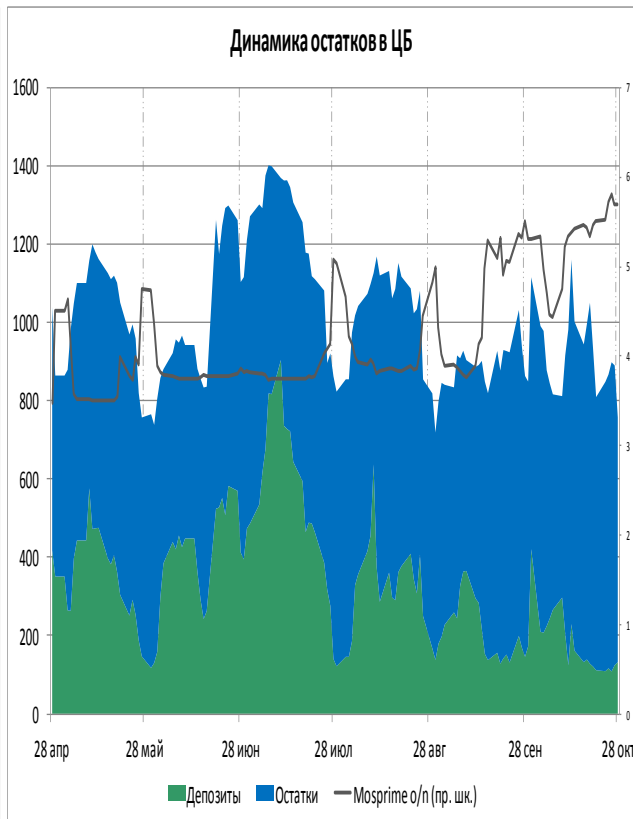
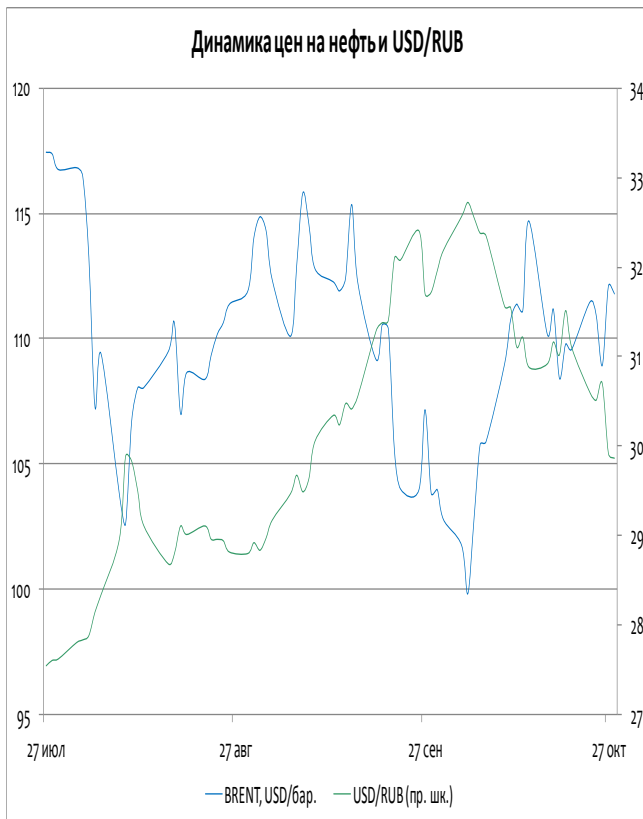
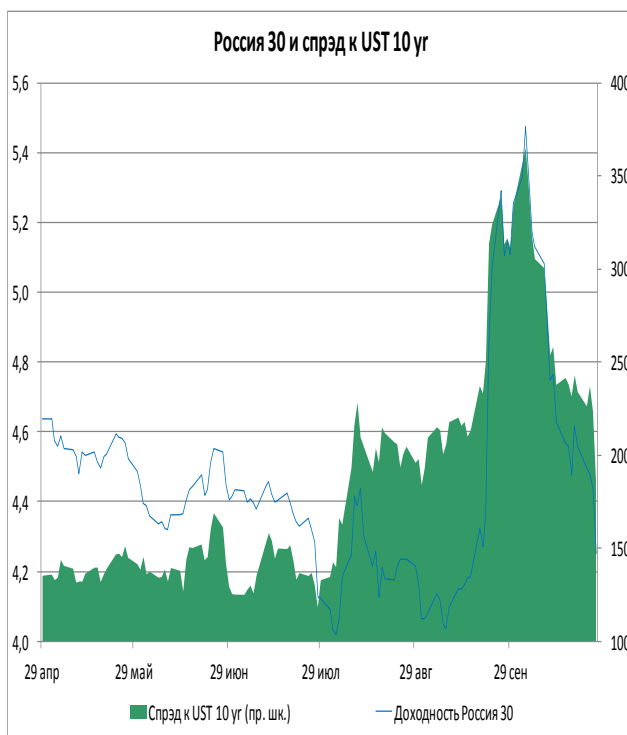

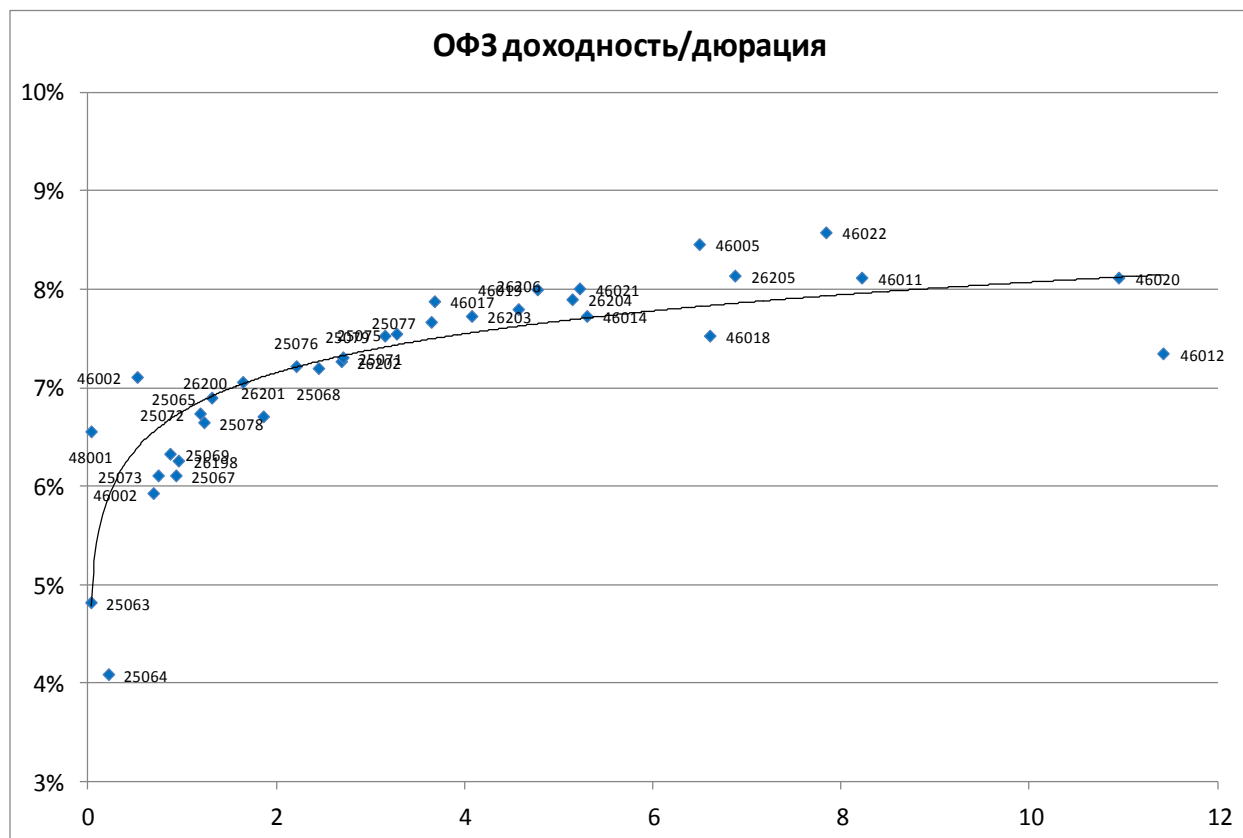

Выпуск	Купон	Погашение	Дюрация	Доходность	Посл. цена	Изм. цены	Выпуск	Купон	Погашение	Дюрация	Доходность	Посл. цена	Изм. цены
25063	6,20	09.11.11	0,03	4,82	100,05	-	25079	7,00	03.06.15	3,15	7,53	98,75	+0,96%
48001	7,00	31.10.18	0,03	6,56	100,00	-	25075	6,88	15.07.15	3,28	7,55	98,30	+1,08%
25064	11,90	18.01.12	0,22	4,09	101,75	-	25077	7,35	20.01.16	3,65	7,67	99,35	+1,46%
46002	8,00	08.08.12	0,52	7,11	100,50	-	46017	7,00	03.08.16	3,68	7,88	95,75	+1,51%
26199	6,10	11.07.12	0,69	5,93	100,20	-	26203	6,90	03.08.16	4,07	7,73	97,30	+1,75%
25073	6,85	01.08.12	0,75	6,11	100,60	+0,05%	26206	7,40	14.06.17	4,57	7,80	98,85	+1,87%
25069	10,80	19.09.12	0,87	6,33	103,91	-	46019	0,00	20.03.19	4,77	8,00	76,76	-
25067	11,30	17.10.12	0,93	6,11	104,99	+0,04%	26204	7,50	15.03.18	5,14	7,90	98,75	+1,10%
26198	6,00	02.11.12	0,96	6,26	99,75	-	46021	6,00	08.08.18	5,22	8,01	88,50	-0,52%
25072	7,15	23.01.13	1,19	6,74	100,60	+0,00%	46014	7,00	29.08.18	5,30	7,73	97,00	-
25078	6,70	06.02.13	1,23	6,65	100,18	+0,18%	46005	0,00	09.01.19	6,49	8,46	59,00	+1,69%
25065	12,00	27.03.13	1,31	6,90	107,05	-	46018	8,00	24.11.21	6,60	7,53	96,95	+7,17%
26200	6,10	17.07.13	1,64	7,06	98,75	+0,39%	26205	7,60	14.04.21	6,87	8,14	97,50	+2,31%
26201	6,55	16.10.13	1,86	6,71	100,00	-	46022	6,50	19.07.23	7,84	8,58	82,50	-9,49%
25076	7,10	13.03.14	2,21	7,22	100,00	+0,22%	46011	0,00	20.08.25	8,22	8,12	106,00	-
25068	12,00	20.08.14	2,45	7,20	112,35	+0,75%	46010	0,00	17.05.28	9,21	9,30	100,00	-
26202	11,20	17.12.14	2,69	7,27	111,50	+0,81%	46020	6,90	06.02.36	10,95	8,12	88,80	-
25071	8,10	26.11.14	2,71	7,31	102,50	+1,17%	46012	3,74	05.09.29	11,42	7,35	80,00	-

Итоги торгов облигациями нефтегазового сектора

Выпуск	Купон	Погашение	Оферта	Дн. до след. куп.	Доходность	Дюрация	Цена посл. сделки	Z-спрэд	Изм. цены	Изм. цены за 5 дн.
Башнефть1	12,50	13.12.2016	18.12.2012	53	7,99	1,06	104,98	127	+0,05%	-0,03%
Башнефть2	12,50	13.12.2016	18.12.2012	53	8,02	1,06	104,95	157	+0,05%	-0,05%
Башнефть3	12,50	13.12.2016	18.12.2012	53	8,00	1,06	104,97	156	-0,05%	-0,05%
Газпром 9	7,23	12.02.2014	-	110	5,66	2,13	103,49	-	-	-
Газпром 11	13,75	24.06.2014	-	60	7,51	2,25	115,10	62	-0,09%	-0,04%
Газпром 13	13,12	26.06.2012	-	60	6,06	0,63	104,56	-	-0,21%	+0,11%
Газпромнефть 3	14,75	12.07.2016	17.07.2012	81	6,13	0,69	106,03	-	+0,38%	+0,26%
Газпромнефть 4	8,20	09.04.2019	10.04.2018	172	8,69	5,10	98,48	177	-1,54%	+1,32%
Газпромнефть 8	8,50	02.02.2016	-	102	8,66	3,61	100,05	170	+0,06%	+0,06%
Газпромнефть 9	8,50	26.01.2021	02.02.2016	102	8,69	3,60	99,95	237	+0,15%	+0,35%
Газпромнефть 10	8,90	26.01.2021	30.01.2018	102	8,98	4,84	100,50	207	+0,50%	+2,55%
Газпромнефть БО-5	7,15	09.04.2013	-	165	7,20	1,40	100,10	239	-	+0,10%
Газпромнефть БО-6	7,15	09.04.2013	-	165	7,16	1,40	100,15	237	-	+0,15%
Газэнергосеть 1	8,00	20.06.2012	-	54	8,13	0,63	100,00	-	-	-
Газэнергосеть 2	12,00	23.04.2013	-	179	9,27	1,41	104,00	246	-	-
ИтераФинанс 1	8,50	20.11.2012	-	25	14,15	1,00	95,00	710	-	-4,97%
Лукойл 3	7,10	08.12.2011	-	41	4,92	0,11	100,24	-	+0,09%	+0,04%
Лукойл 4	7,40	05.12.2013	-	41	8,02	1,93	99,11	200	-	+4,24%
Лукойл БО-1	13,35	06.08.2012	-	101	6,66	0,75	105,03	-	-0,11%	+0,21%
Лукойл БО-2	13,35	06.08.2012	-	101	6,64	0,75	105,05	43	-	+0,21%
Лукойл БО-3	13,35	06.08.2012	-	101	6,50	0,75	105,15	-	+0,10%	-0,33%
Лукойл БО-4	13,35	06.08.2012	-	101	6,50	0,75	105,15	-	+0,10%	+0,32%
Лукойл БО-5	13,35	06.08.2012	-	101	6,47	0,75	105,18	35	+0,05%	+0,63%
Лукойл БО-6	9,20	13.12.2012	-	48	6,73	1,07	102,75	201	-0,01%	+0,49%
Лукойл БО-7	9,20	13.12.2012	-	48	6,67	1,07	102,81	-	-	+0,35%
НК Альянс 3	9,75	21.07.2020	30.07.2013	95	10,47	1,62	99,25	399	+1,14%	+1,15%
НК Альянс БО-1	9,25	04.02.2014	-	102	10,24	2,06	98,50	393	-0,36%	+0,70%
Новатэк БО-1	7,50	25.06.2013	-	60	7,30	1,56	100,50	71	-	-
Сахатранснефтегаз 2	12,20	26.07.2013	-	91	12,54	1,58	100,00	588	-	+0,12%
Татнефть БО-1	7,25	20.09.2013	-	147	8,28	1,80	98,50	267	-	-
Транснефть 1	10,00	13.05.2019	18.05.2015	206	-	0,56	108,00	17	-	-
Транснефть 2	9,75	01.10.2019	06.10.2015	347	6,27	0,95	103,10	192	-	-
Транснефть 3	10,15	18.09.2019	23.09.2015	334	-	0,92	110,03	-	-0,66%	+0,03%

ИНВЕСТИЦИОННАЯ КОМПАНИЯ «ИК РУСС-ИНВЕСТ»

Ежедневный обзор долговых рынков

Итоги торгов облигациями металлургического и горнодобывающего секторов

Выпуск	Купон	Погашение	Оферта	Дн. до след. куп.	Доходность	Дюрация	Цена посл. сделки	Z-спрэд	Изм. цены	Изм. цены за 5 дн.
Алроса 20	8,95	23.06.2015	-	60	8,91	3,13	101,00	250	+0,69%	+1,00%
Алроса 21	8,25	18.06.2015	20.06.2013	55	7,82	1,55	101,00	136	+0,59%	+0,67%
Алроса 22	8,25	23.06.2015	25.06.2013	60	7,82	1,56	101,00	137	+0,48%	+0,80%
Алроса 23	8,95	18.06.2015	-	55	8,93	3,12	100,92	249	+0,47%	+0,77%
Амет Финанс 1	8,50	22.08.2013	-	118	8,67	1,70	100,00	247	-	-
Белон Финанс 2	0,01	23.02.2012	-	118	13,47	0,13	96,00	-	-	-
Далур Финанс 1	10,00	05.02.2013	-	102	11,08	1,21	99,05	420	-	-
Евраз 1	9,25	13.03.2020	22.03.2013	147	8,67	1,33	100,97	343	+0,95%	+1,63%
Евраз 2	9,95	19.10.2020	26.10.2015	3	10,52	3,23	99,00	344	-	+0,66%
Евраз 3	9,25	13.03.2020	22.03.2013	147	8,81	1,33	100,80	350	-0,03%	+1,36%
Евраз 4	9,95	19.10.2020	26.10.2015	3	10,86	3,23	98,00	375	-	+1,02%
Евраз 5	8,40	27.05.2021	02.06.2016	41	10,01	3,76	95,00	359	-2,09%	-2,55%
Евраз 7	8,40	25.05.2021	31.05.2016	39	10,92	3,73	92,00	404	-	-
Золото Селигдара 2	15,00	21.12.2011	-	54	15,22	0,12	99,99	1154	-	-
Золото Селигдара 3	16,50	29.05.2014	31.05.2012	34	8,66	0,55	104,51	503	-	-
Кокс 2	12,00	15.03.2012	-	139	10,26	0,36	100,70	404	-	-
Кокс БО-2	8,70	28.05.2014	-	33	9,56	2,29	98,54	315	+1,56%	+2,62%
Мечел 2	7,40	12.06.2013	-	47	8,64	1,52	98,40	181	+0,28%	+3,40%
Мечел 4	19,00	21.07.2016	26.07.2012	90	7,66	0,71	108,30	106	+0,65%	+0,65%
Мечел 5	12,50	09.10.2018	16.10.2012	81	7,87	0,93	104,49	457	+1,28%	+1,05%
Мечел БО-1	12,50	09.11.2012	11.11.2011	14	5,80	0,03	100,25	3019	-0,01%	-0,05%
Мечел БО-2	9,75	12.03.2013	-	137	8,90	1,30	101,30	463	+0,84%	+0,85%
Мечел БО-3	9,75	24.04.2013	-	180	8,39	1,42	102,10	311	-1,37%	+1,59%
Мечел 13	10,00	25.08.2020	01.09.2015	130	10,51	3,26	99,20	232	+0,20%	+0,31%
Мечел 14	10,00	25.08.2020	01.09.2015	130	9,92	3,24	100,96	342	+1,94%	+2,55%
Мечел 15	8,25	09.02.2021	18.02.2014	116	9,96	2,11	97,00	481	-	+0,11%
Мечел 16	8,25	09.02.2021	18.02.2014	116	9,96	2,12	97,00	482	-	+0,10%
Мечел 17	8,40	27.05.2021	02.06.2016	41	9,42	3,78	97,00	225	+0,07%	+0,11%
Мечел 18	8,40	27.05.2021	02.06.2016	41	9,71	3,78	96,00	239	-5,47%	-5,19%
Мечел 19	8,40	01.06.2021	07.06.2016	46	10,61	3,79	93,00	302	-	-
ММК БО-1	6,90	15.11.2012	-	20	8,88	1,00	98,23	648	-	-
ММК БО-2	9,70	12.12.2012	14.12.2011	47	6,52	0,12	100,40	7	+0,02%	-0,04%
ММК БО-3	6,47	19.09.2013	22.03.2012	146	6,61	0,38	99,98	48	+0,07%	+0,17%
ММК БО-4	7,65	27.02.2014	-	125	8,07	2,16	99,43	71	-	-
ММК БО-5	7,65	04.04.2013	-	160	8,40	1,38	99,22	69	-0,28%	-0,28%
ММК БО-6	7,20	10.07.2014	-	76	8,59	2,44	97,10	219	-0,15%	+1,04%
ММК БО-7	7,25	22.07.2014	-	88	9,58	2,47	95,00	367	-	-
МеталлсервисФинанс 1	9,00	23.05.2012	-	26	7,87	0,55	100,69	82	-	-
НЛМК БО-1	9,75	04.12.2012	-	39	6,51	1,03	103,50	640	-	+5,61%
НЛМК БО-5	10,75	30.10.2012	-	4	6,85	0,94	103,85	16	-	-0,14%
НЛМК БО-6	7,75	05.03.2013	-	130	7,48	1,30	100,50	22	-	-
НижнеленскоеИнвест 3	0,00	16.07.2013	-	79	0,84	1,19	99,00	-	-0,16%	-0,57%
Норникель БО-3	7,00	30.07.2013	-	95	7,48	1,66	99,43	36	-0,47%	+0,29%
РМКФинанс 3	10,40	15.12.2015	17.12.2013	53	11,79	1,90	98,00	535	-	-
РМКФинанс 4	9,00	02.06.2016	05.06.2014	41	11,52	2,29	95,12	470	-0,40%	-0,40%
Русал Братск 7	8,30	22.02.2018	27.02.2014	125	10,51	2,14	96,03	380	+0,97%	+2,36%
Русал Братск 8	8,50	05.04.2021	13.04.2015	171	10,14	3,05	95,99	396	-	+3,22%
Северсталь БО-1	7,50	18.09.2012	-	144	7,26	0,88	100,30	53	+0,08%	+0,10%
Северсталь БО-2	9,75	15.02.2013	-	112	7,50	1,24	102,90	85	+0,19%	+0,49%
Северсталь БО-4	9,75	15.02.2013	-	112	7,61	1,24	102,76	91	-	+0,53%
Сибметинвест 1	13,50	10.10.2019	16.10.2014	174	10,09	2,56	109,20	305	+1,76%	+1,66%
Сибметинвест 2	13,50	10.10.2019	16.10.2014	174	9,59	2,56	110,50	207	+1,37%	+2,50%
СУЭК Финанс 1	9,35	26.06.2020	05.07.2013	70	8,34	1,56	101,80	378	+0,05%	+1,09%
ТМК БО-1	8,85	22.10.2013	-	179	9,19	1,86	99,75	285	-	-0,25%
Уралэлектромедь 1	8,25	28.02.2012	-	123	11,87	0,29	98,92	1096	-	-
ЧТПЗ БО-1	16,50	04.12.2012	06.12.2011	39	11,22	0,10	100,54	691	+0,53%	+0,24%
ЧТПЗ 3	8,00	21.04.2015	-	179	1,32	3,36	99,45	-	-	-

Итоги торгов облигациями химического сектора

Выпуск	Купон	Погашение	Оферта	Дн. до след. куп.	Доходность	Дюрация	Цена посл. сделки	Z-спрэд	Изм. цены	Изм. цены за 5 дн.
Акрон 2	8,20	19.09.2013	-	146	11,44	1,78	95,10	608	-	-
Акрон 3	13,85	20.11.2013	23.05.2012	26	8,49	0,54	103,00	143	-	-
Акрон 4	7,95	18.05.2021	27.05.2014	32	8,10	2,31	100,00	151	-	-
Акрон 5	7,95	18.05.2021	27.05.2014	32	7,65	2,31	101,00	129	-	-
Еврохим 2	8,90	26.06.2018	30.06.2015	67	9,09	3,13	100,00	206	+0,10%	+0,48%
Еврохим 3	8,25	14.11.2018	18.11.2015	26	10,00	3,41	95,01	232	-	-
Куйбышевазотинвест 4	8,60	07.04.2016	10.04.2014	167	10,76	2,25	96,00	375	+0,67%	+1,16%
Нижнекамскнефтехим 4	10,00	26.03.2012	-	150	53,95	0,38	87,05	2367	-	-
Полипласт 2	12,25	11.03.2014	11.09.2012	137	13,91	0,85	99,00	616	-0,90%	+0,92%
Сибур Холдинг 1	10,47	01.11.2012	-	6	6,54	0,94	103,90	-	-	-
Сибур Холдинг 2	0,00	13.03.2015	-	-	-	3,38	104,35	-	-	-
Сибур Холдинг 3	9,25	13.03.2015	-	-	1,38	0,31	103,00	1362	-	-
Сибур Холдинг 4	7,30	13.03.2015	-	-	6,68	0,86	100,60	-	-	-
Сибур Холдинг 5	8,00	13.03.2015	-	-	7,35	1,32	101,00	62	-	-
Уралкалий БО-1	8,25	17.02.2014	-	115	6,93	2,12	103,00	11	-	-

Итоги торгов облигациями телекоммуникационного сектора

Выпуск	Купон	Погашение	Оферта	Дн. до след. куп.	Доходность	Дюрация	Цена посл. сделки	Z-спрэд	Изм. цены	Изм. цены за 5 дн.
АФК Система 1	9,75	07.03.2013	-	132	7,59	1,29	102,90	398	-	-
АФК Система 2	14,75	12.08.2014	14.08.2012	109	6,78	0,76	106,15	47	+0,18%	+0,38%
АФК Система 3	12,50	24.11.2016	29.11.2012	34	7,20	1,01	105,58	98	+0,63%	+1,23%
АФК Система 4	7,65	15.03.2016	-	144	8,05	2,74	99,33	286	+0,33%	+1,17%
ВК Инвест 1	9,25	19.07.2013	-	84	8,13	1,60	102,00	358	+0,49%	+1,24%
ВК Инвест 3	7,40	08.07.2014	-	74	9,54	2,44	95,50	187	+0,26%	+0,26%
ВК Инвест 6	8,30	13.10.2015	-	172	8,92	3,44	98,60	267	+2,61%	+2,76%
ВК Инвест 7	8,30	13.10.2015	-	172	9,75	3,44	96,03	302	-	+0,03%
МТС 1	7,00	17.10.2013	-	174	7,12	1,87	100,00	278	+2,00%	+2,04%
МТС 2	7,75	20.10.2015	-	179	8,52	3,49	98,00	152	+0,15%	+0,20%
МТС 3	8,00	12.06.2018	18.06.2013	53	8,20	1,53	99,92	136	-	-
МТС 4	7,60	13.05.2014	-	200	8,18	2,33	98,65	156	+0,66%	+1,86%
МТС 5	14,25	19.07.2016	24.07.2012	270	6,87	0,73	105,06	10	-	+0,06%
МТС 7	8,70	07.11.2017	-	18	9,12	4,63	99,00	199	+0,25%	+0,76%
МТС 8	8,15	03.11.2020	10.11.2015	18	9,27	3,38	96,95	254	-	-0,14%
Ростелеком 1	6,60	08.08.2013	-	104	7,92	1,68	98,07	211	-	+1,63%
Ростелеком 2	10,50	17.11.2011	-	20	2,74	0,05	100,42	-	-	-
Ростелеком 3	8,50	13.03.2012	-	137	6,93	0,36	100,60	-	-0,08%	-0,03%
Ростелеком 4	6,50	03.04.2013	-	169	6,55	1,39	100,07	-	-	-
Ростелеком 5	7,60	30.05.2012	-	33	7,00	0,57	100,40	-	-	-0,12%
Ростелеком 6	7,80	30.05.2012	-	33	7,20	0,57	100,40	37	-0,06%	-0,10%
Ростелеком 8	6,65	03.09.2013	-	39	6,93	1,73	99,73	-	-	-
Ростелеком 9	8,10	08.12.2011	-	41	6,13	0,13	100,23	-	-	-2,68%
Ростелеком 10	6,91	21.05.2013	-	25	6,82	0,07	100,00	-	-	-
Ростелеком 11	11,70	24.07.2019	-	5	6,76	0,72	104,00	-	+0,56%	+0,19%
Ростелеком 12	15,00	17.07.2012	31.10.2011	81	14,99	0,69	100,29	768	-	-
Ростелеком 13	6,50	17.10.2012	-	173	6,49	0,96	100,10	-	-	-
Ростелеком 14	11,40	18.10.2012	-			0,93	100,10	-	-	-
Ситроникс БО-1	11,75	18.06.2013	19.06.2012	53	13,80	0,62	99,00	735	-	-0,41%
Ситроникс БО-2	10,75	07.10.2013	08.10.2012	164	13,49	0,92	97,98	673	+0,54%	+0,48%
Таттелеком 4	8,25	01.11.2012	-	6	8,42	0,96	100,00	168	-	-

ИНВЕСТИЦИОННАЯ КОМПАНИЯ «ИК РУСС-ИНВЕСТ»

Ежедневный обзор долговых рынков

Итоги торгов облигациями секторов с/х, розницы и торговли

Выпуск	Купон	Погашение	Оферта	Дн. до след. куп.	Доходность	Дюрация	Цена посл. сделки	Z-спрэд	Изм. цены	Изм. цены за 5 дн.
Аптека 36,6	18,00	05.06.2012	-	39	22,60	0,35	99,01	1414	+0,72%	+1,41%
Агросоюз 2	17,00	28.03.2012	-	61	33,71	0,41	95,00	3614	-	-
Аладушкин Финанс 2	17,70	23.11.2011	-	26	34,28	0,05	99,00	4048	+1,01%	-0,17%
ВБД 3	7,45	27.02.2013	-	124	8,84	1,28	98,50	218	-1,02%	-0,49%
ВБД БО-1	7,35	11.10.2013	12.10.2012	168	7,48	0,94	100,00	74	-	-
ВБД БО-2	7,35	11.10.2013	12.10.2012	168	7,48	0,94	100,00	74	-	-
ВБД БО-3	7,35	11.10.2013	12.10.2012	168	5,45	0,94	101,82	-	-	-
ВБД БО-6	7,90	27.06.2013	-	62	8,04	1,56	100,00	128	-	-
ВБД БО-7	7,90	27.06.2013	-	62	8,04	1,56	100,01	127	-	-
ВБД БО-8	7,35	11.10.2013	12.10.2012	168	5,45	0,94	101,82	-	-	-
Виктория Финанс БО-1	8,00	12.02.2013	-	109	8,14	1,24	100,00	140	-	-
Детский мир 1	8,50	26.05.2015	-	39	10,83	3,03	94,00	536	-	+2,73%
Карусель Финанс 1	12,00	12.09.2013	-	139	7,48	1,72	108,00	72	-	-
Комос Груп БО-1	11,00	17.07.2014	-	83	11,75	2,36	99,00	434	-	-0,99%
Копейка 2	16,50	15.02.2012	-	19	8,84	0,29	102,33	233	-0,01%	+0,13%
Копейка 3	9,80	15.02.2012	-	19	8,52	0,30	100,45	212	+0,15%	+0,15%
Копейка БО-1	9,50	23.07.2013	24.07.2012	88	10,15	0,72	99,80	307	+0,30%	+0,71%
Копейка БО-2	9,00	01.10.2013	-	67	9,71	1,78	99,34	337	+0,34%	+0,85%
Кубанская нива 1	15,50	20.02.2014	-	118	13,59	1,99	104,50	646	-	-
Магнит БО-1	8,25	09.09.2013	-	136	9,03	1,75	99,00	174	-	-
Магнит БО-2	8,25	09.09.2013	-	136	7,14	1,75	102,11	39	-	-
Магнит БО-3	8,25	09.09.2013	-	136	8,84	1,75	99,30	165	-	+0,30%
Магнит БО-4	8,25	09.09.2013	-	136	8,84	1,75	99,30	165	-	-
Магнит БО-5	8,00	28.02.2014	-	126	8,35	2,15	99,60	384	+3,11%	+0,63%
Магнит БО-6	7,75	22.04.2014	-	179	10,33	2,30	95,00	369	-	+5,52%
Магнит Финанс 2	8,20	23.03.2012	-	147	7,78	0,39	100,21	74	-0,14%	+0,01%
Микояновский 2	13,50	07.02.2013	-	104	1,84	1,22	101,50	-	-	-
Мираторг Финанс 1	6,00	02.08.2012	-	97	8,09	0,75	98,58	21	-	-
Мираторг Финанс БО-1	8,75	29.07.2014	-	95	8,96	2,45	99,93	280	-	-
Разгуляй БО-16	12,00	07.05.2014	07.11.2012	12	12,35	0,95	100,00	621	-	-
Разгуляй Финанс 3	17,00	16.03.2012	-	140	19,06	0,35	99,50	1272	-	-
Разгуляй Финанс 4	0,00	22.05.2013	-	26	3,33	1,57	95,00	3830	-	-
Русское море 1	12,00	14.06.2012	-	48	15,23	0,61	98,55	793	+1,32%	+1,60%
Сибирская Аграрная Группа	0,00	12.09.2012	-	47	-	0,88	103,00	-	-	-
Синергия 3	8,00	18.08.2014	-	115	8,15	2,54	100,00	118	-	-
Синергия БО-1	9,75	03.10.2013	04.10.2012	160	9,44	0,91	100,45	148	+0,75%	+1,09%
Х-5 1	7,95	01.07.2014	-	67	7,88	2,40	100,50	169	-	-
Х-5 4	7,75	02.06.2016	05.06.2014	41	9,27	2,34	97,00	207	-	-
Черкизово БО-3	8,25	08.11.2013	-	14	9,57	1,84	98,00	356	+0,61%	+0,62%

Итоги торгов облигациями транспортного сектора

Выпуск	Купон	Погашение	Оферта	Дн. до след. куп.	Доходность	Дюрация	Цена посл. сделки	Z-спрэд	Изм. цены	Изм. цены за 5 дн.
Авиакомпания Сибирь 1	18,00	17.07.2012	-	81	13,59	0,66	103,16	13638	+0,16%	+0,16%
Аэрофлот БО-1	7,75	08.04.2013	-	164	7,52	1,39	100,49	41	-	-0,11%
Аэрофлот БО-2	7,75	08.04.2013	-	164	7,89	1,39	100,00	92	-	+0,05%
МострансавтоФинанс 1	11,80	18.12.2012	-	53	24,88	0,85	91,00	1670	-	-
Новая перевозочная компания 1	9,25	10.07.2015	-	77	8,53	1,89	101,80	271	-	-
Почта России 1	8,25	22.03.2016	25.03.2014	151	8,63	2,22	99,55	210	+0,75%	+0,56%
РЖД 7	7,55	07.11.2012	-	12	6,91	0,98	100,74	-	+0,24%	+0,24%
РЖД 9	6,90	13.11.2013	-	19	6,92	1,89	100,17	21	+0,16%	+0,20%
РЖД 10	15,00	06.03.2014	-	132	7,19	2,06	116,92	45	+0,49%	+0,70%
РЖД 11	7,80	18.11.2015	-	26	8,47	3,44	98,30	152	+0,25%	+0,25%
РЖД 12	14,90	16.05.2019	24.11.2011	27	5,47	0,06	100,68	1734	-	-0,17%
РЖД 13	0,10	06.03.2014	08.03.2012	131	5,24	0,35	98,19	272	-	-
РЖД 14	9,98	07.04.2015	10.04.2012	165	6,20	0,45	101,65	216	+0,19%	+0,24%
РЖД 15	10,50	20.06.2016	24.12.2012	59	-	0,16	102,76	265	-0,05%	-0,23%
РЖД 16	7,90	05.06.2017	08.06.2016	45	8,40	3,85	98,70	110	+1,01%	+1,30%
РЖД 17	10,80	16.07.2018	22.07.2013	87	-	0,22	105,43	0	-	-
РЖД 18	11,00	15.07.2019	21.07.2014	87	-	0,24	108,12	-	-0,02%	-0,30%
РЖД 19	8,15	08.07.2024	16.07.2018	87	8,27	5,21	100,20	91	-	-
РЖД 23	9,00	16.01.2025	29.01.2015	97	8,22	2,85	102,63	115	+0,60%	+0,67%
РЖД БО-1	9,40	05.12.2012	-	40	6,75	1,04	102,89	383	+0,17%	+0,28%
Трансаэро 1	11,85	23.10.2013	25.04.2012	180	11,45	0,47	100,33	465	+0,33%	+1,33%
Трансконтейнер 1	9,50	26.02.2013	-	123	7,61	1,28	102,51	-	-	+0,29%
Трансконтейнер 2	8,80	04.06.2015	-	41	8,99	2,51	100,00	161	+0,51%	+0,51%
ЮтэйрФинанс БО-1	12,50	26.03.2013	-	60	8,51	1,30	105,60	491	-	-
ЮтэйрФинанс БО-2	12,50	26.03.2013	-	60	8,20	1,30	106,00	326	+0,09%	+0,09%
ЮтэйрФинанс БО-3	9,45	19.12.2013	-	55	8,15	1,95	103,01	130	+0,01%	-
ЮтэйрФинанс БО-4	9,00	26.03.2014	-	61	10,36	2,18	97,92	426	-0,10%	-0,10%
ЮтэйрФинанс БО-5	9,00	26.03.2014	-	61	9,83	2,17	98,95	401	+0,50%	+0,50%

Итоги торгов облигациями энергетического сектора

Выпуск	Купон	Погашение	Оферта	Дн. до след. куп.	Доходность	Дюрация	Цена посл. сделки	Z-спрэд	Изм. цены	Изм. цены за 5 дн.
Атомэнергопром 6	7,50	15.08.2014	-	292	8,31	2,59	98,00	127	-	-
ДГК 1	7,75	08.03.2013	-	133	7,79	1,31	100,12	105	-	-
ЕЭСК 2	8,74	05.04.2012	-	160	8,91	0,42	100,00	180	-	-
Иркутскэнерго 1	15,50	28.11.2013	-	34	12,43	1,76	106,15	593	-	-
Иркутскэнерго БО-1	7,60	08.04.2014	-	165	8,46	2,27	98,50	238	-	-
Квадра 1	8,00	31.05.2012	-	34	7,77	0,57	100,20	75	-	-
Кузбассэнерго Финанс 1	8,05	14.06.2021	23.06.2014	59	8,65	2,37	99,00	301	-	-
Кузбассэнерго Финанс 2	8,70	15.04.2021	21.04.2016	181	10,76	3,79	93,75	357	-	-
Ленэнерго 2	8,54	27.01.2012	-	91	5,90	0,24	100,65	33	+0,15%	+0,15%
Ленэнерго 3	8,02	18.04.2012	-	173	7,04	0,46	100,50	25	-	-
Мосэнерго 2	7,65	18.02.2016	23.02.2012	118	7,09	0,26	100,20	1426	-0,26%	-0,20%
Мосэнерго 3	10,25	28.11.2014	30.11.2012	35	6,03	1,02	104,48	29	+0,94%	+1,44%
МОЭК	6,35	25.07.2013	-	90	8,14	1,66	97,50	134	-	-
МРСК Урала 1	8,60	22.05.2012	-	25	12,69	0,55	98,01	833	-	-
МРСК Юга 2	8,10	26.08.2014	-	123	10,82	2,55	94,14	351	-	-
ОГК 5 БО-15	7,50	18.06.2013	19.06.2012	53	7,12	0,63	100,30	80	+0,80%	-0,15%
ОГК 5 БО-18	7,10	25.06.2014	-	61	8,44	2,41	97,25	176	-	-
ОГК 6 1	7,25	19.04.2012	-	174	6,70	0,46	100,30	-	-	+0,55%
Русгидро 1	8,00	12.04.2021	18.04.2016	178	8,30	3,84	99,50	157	-	-1,02%
Русгидро 2	8,00	12.04.2021	18.04.2016	178	8,87	3,84	97,50	195	+0,87%	-
ТГК 1 1	8,50	11.03.2014	13.03.2012	137	6,65	0,32	100,70	1043	+0,30%	+0,30%
ТГК 1 2	6,70	01.07.2014	02.07.2013	67	3,67	2,45	101,61	-	-	-
ТГК 2 БО-1	9,00	17.09.2013	-	144	10,63	1,76	97,70	456	-	+0,21%
ТГК 5 1	8,75	06.10.2017	11.10.2013	168	8,86	1,83	100,14	279	-	-
ТГК 6 1	8,30	24.08.2017	29.08.2013	125	8,52	1,72	99,90	206	-0,10%	-0,10%
ТГК 9 1	8,10	07.08.2017	12.08.2013	108	8,86	1,68	99,05	232	-0,35%	+0,06%
Тюменьэнерго 2	8,70	29.03.2012	-	153	7,45	0,40	100,55	106	-	+0,05%
Фортум 2	6,50	06.02.2013	-	103	2,26	1,25	99,00	-	-	-
ФСК 6	7,15	15.09.2020	24.09.2013	151	7,51	1,81	99,60	208	-	-0,40%
ФСК 7	7,50	16.10.2020	23.10.2015	182	8,58	3,51	97,00	188	-	-
ФСК 8	7,15	15.09.2020	24.09.2013	151	7,45	1,81	99,70	205	-	+0,61%
ФСК 9	7,99	16.10.2020	20.10.2017	182	8,71	4,83	97,50	183	-	-
ФСК 10	7,75	15.09.2020	22.09.2015	151	8,50	3,41	98,10	198	+0,15%	-0,20%
ФСК 11	7,99	16.10.2020	20.10.2017	182	8,67	4,85	97,70	193	-	-
ФСК 13	8,50	22.06.2021	-	67	8,68	6,46	99,99	248	+4,49%	+4,70%
ФСК 19	7,95	06.07.2023	12.07.2018	83	9,59	5,18	93,00	227	-3,49%	-3,38%
Якутскэнерго 2	10,30	09.03.2012	-	133	8,71	0,29	100,60	1749	-	-
Якутскэнерго БО-1	8,25	03.09.2013	-	130	8,37	1,74	100,06	208	+0,66%	+0,66%

Итоги торгов облигациями муниципального сектора

Выпуск	Купон	Погашение	Оферта	Дн. до след. куп.	Доходность	Дюрация	Цена посл. сделки	Z-спрэд	Изм. цены	Изм. цены за 5 дн.
Белгородская обл 3	7,98	14.05.2013	-	16	7,95	1,43	100,25	35	-	-
Волгоград 4	17,80	07.11.2012	-	10	5,93	0,78	109,50	73	-	+0,45%
Волгоград 5	9,50	17.12.2015	-	55	7,97	2,76	104,65	145	-	-
Волгоградская обл 1	7,55	15.05.2012	-	18	9,68	0,53	99,00	312	-	-
Волгоградская обл 2	9,33	12.06.2012	-	46	8,99	0,60	100,30	219	-	-
Волгоградская обл 4	8,25	04.06.2014	-	40	6,52	1,58	102,20	88	-	-
Волгоградская обл 5	7,75	04.05.2016	-	317	8,10	3,93	98,05	114	+0,05%	+0,05%
Воронежская обл 1	9,00	25.06.2012	-	59	6,22	0,64	101,82	-	+0,02%	+0,02%
Иркутская обл 6	9,15	22.11.2012	-	26	10,35	0,58	99,50	323	-	-
Иркутская обл 7	10,00	25.12.2011	-	58	4,62	0,16	100,85	698	-	-
Казань 7	8,75	17.12.2014	-	54	9,73	1,62	99,00	282	-	-
Казань 6	12,00	08.12.2011	-	41	4,87	0,12	100,80	317	-	-0,10%
Калужская обл 3	8,95	29.11.2012	-	34	9,16	0,76	100,00	267	-	-
Калужская обл 4	10,01	26.06.2013	-	61	6,96	1,11	103,51	6	-	-
Калужская обл 5	8,20	19.05.2016	-	27	7,88	3,45	101,82	106	-	-
Карелия 11	9,70	10.05.2012	-	13	8,37	0,51	100,76	67	-	-
Карелия 13	9,91	18.06.2015	-	55	9,16	1,75	101,30	241	-0,39%	+0,27%
Коми 7	8,00	22.11.2013	-	26	8,15	1,46	100,00	139	-	-
Коми 8	7,00	03.12.2015	-	128	8,93	3,10	93,00	227	-	-1,33%
Коми 9	7,75	18.10.2014	-	173	8,22	2,29	97,99	146	-	-
Костромская обл 5	9,00	20.12.2012	-	55	10,49	0,70	99,25	318	-	-0,75%
Краснодар 1	8,50	03.07.2013	-	68	8,04	1,52	100,90	225	+0,74%	+0,75%
Краснодарская обл 2	6,00	14.12.2012	-	49	7,31	0,77	99,10	46	-	+0,32%
Краснодарская обл 3	8,30	27.09.2014	-	151	8,19	2,22	100,25	139	+0,20%	-
Красноярский Край 4	10,89	08.11.2012	-	13	7,10	0,58	102,10	75	+0,39%	-0,10%
Ленинградская обл 2	12,00	05.12.2014	-	42	8,47	2,59	109,52	336	-	-
Липетская обл 6	8,98	05.06.2013	-	40	8,51	1,04	100,65	232	-	-
Москва 39	8,00	21.07.2014	-	85	7,63	2,45	99,49	271	-	+0,19%
Москва 44	8,00	24.06.2015	-	57	7,74	3,17	98,74	186	+0,65%	+0,83%
Москва 45	8,00	27.06.2012	-	60	6,21	0,65	101,20	-	-0,04%	-0,54%
Москва 48	8,00	11.06.2022	-	44	8,10	7,23	91,30	90	+1,10%	+2,02%
Москва 49	8,00	14.06.2017	-	47	8,07	4,56	96,50	141	+1,04%	+1,13%
Москва 50	8,00	18.12.2011	-	51	4,72	0,14	100,45	-	-	-
Москва 53	8,00	01.09.2013	-	125	7,20	1,74	100,19	66	-	+0,19%
Москва 54	8,00	05.09.2012	-	129	6,73	0,84	100,64	9	+0,14%	-0,01%
Москва 56	8,00	22.09.2016	-	146	8,00	4,20	97,00	106	+0,55%	+1,94%
Москва 61	15,00	03.06.2013	-	36	6,19	1,42	113,55	378	-	+0,89%
Москва 62	14,00	08.06.2014	-	41	7,41	2,23	113,40	128	+0,04%	+0,13%
Москва 63	15,00	10.12.2013	-	43	7,25	1,85	115,50	55	+0,39%	+0,04%
Москва 64	14,00	16.11.2015	-	19	8,02	3,16	116,02	186	-	-
Московская обл 7	8,00	16.04.2014	-	173	8,78	2,28	98,70	272	+0,51%	+0,82%
Московская обл 8	9,00	11.06.2013	-	46	9,18	0,95	100,00	284	-	+0,79%

Итоги торгов облигациями муниципального сектора (продолжение)

Московская обл 9	17,90	15.03.2012	-	139	6,37	0,38	104,30	39	-	-0,03%
Нижегородская обл 4	8,50	17.11.2012	-	24	9,60	0,63	99,00	136	-	-
Нижегородская обл 5	13,00	02.12.2012	-	29	6,94	0,62	103,73	28	-0,05%	+0,24%
Нижегородская обл 6	8,50	07.10.2015	-	160	8,87	2,65	99,02	189	-	-0,50%
Рязанская обл 1	8,80	27.11.2014	-	34	9,03	1,97	99,15	202	-	-
Самарская обл 4	6,98	20.06.2012	-	54	6,82	0,63	100,20	46	+0,20%	+0,10%
Самарская обл 5	9,30	19.12.2013	-	55	7,00	0,79	101,93	77	+0,42%	+0,13%
Самарская обл 6	15,00	10.05.2013	-	14	7,56	1,37	111,00	-	-2,53%	-0,76%
Самарская обл 7	7,49	30.11.2016	-	40	8,39	4,22	97,30	87	+1,23%	+2,15%
Санкт-Петербург 25038	7,76	19.11.2015	-	27	7,31	3,45	102,00	107	-	-
Тверская обл 5	15,00	26.12.2013	-	55	6,31	0,23	101,97	38	-	+0,17%
Тверская обл 6	12,50	12.06.2014	-	48	8,43	1,64	107,20	227	-	-
Тверская обл 7	8,50	15.12.2015	-	53	8,86	3,24	99,75	192	-0,12%	+0,76%
Томск 2	17,60	22.12.2011	-	55	4,25	0,13	102,00	1430	-	-
Томск 3	10,63	23.06.2014	-	59	9,26	1,61	102,00	254	+0,20%	+0,20%
Томская обл 30	7,00	26.12.2011	-	59	5,63	0,15	100,22	-	-0,02%	-0,03%
Томская обл 34	7,00	17.12.2012	-	50	6,43	0,78	100,50	-	-	-0,10%
Томская обл 37	13,00	27.11.2013	-	30	8,82	1,84	105,75	258	-	+0,71%
Удмуртия 2	8,40	15.07.2012	-	81	6,30	0,70	101,50	42	-0,15%	-0,15%
Удмуртия 3	10,90	14.07.2013	-	79	7,83	1,56	105,05	360	-	-
Удмуртия 4	8,70	25.11.2015	-	28	9,12	2,84	99,00	321	-	-
Уфа 6	9,00	24.12.2013	-	60	7,86	1,95	102,50	194	-	-
Хакасия 1	8,20	25.08.2013	-	26	8,45	1,29	100,00	239	-	-1,77%
ХМАО 6	10,00	22.12.2011	-	55	1,96	0,15	101,20	-	+0,55%	+0,77%
ХМАО 7	10,40	20.12.2012	-	55	7,00	1,08	103,80	-	-	-0,31%
ХМАО 8	10,80	19.12.2013	-	55	7,39	1,91	106,90	84	-	-
Чувашия 6	7,24	17.04.2012	-	81	7,44	0,47	100,00	121	-	-
Чувашия 7	9,16	04.06.2013	-	39	6,91	1,10	102,39	19	-	-
Чувашия 8	8,00	15.06.2014	-	47	7,39	2,39	101,02	38	-	+2,04%
Якутия 1	7,95	11.04.2013	-	76	8,30	0,93	99,90	150	-	-0,20%
Якутия 2	7,80	17.04.2014	-	83	7,77	2,03	100,50	103	+0,40%	-0,50%
Якутия 3	7,95	20.05.2016	-	18	8,04	3,19	101,00	-	-	-
Якутия 4	9,75	19.09.2013	-	55	7,38	1,18	103,00	26	-	-
ЯрОбл 9	8,25	16.05.2013	-	20	5,67	1,22	103,15	69	-	-
ЯрОбл 10	8,00	15.04.2014	-	81	7,86	2,26	100,10	94	-	-

Итоги торгов облигациями сектора машиностроения

Выпуск	Купон	Погашение	Оферта	Дн. до след. куп.	Доходность	Дюрация	Цена посл. сделки	Z-спрэд	Изм. цены	Изм. цены за 5 дн.
Автоваз 4	0,10	20.05.2014	-	25	2,66	2,56	93,56	-	-	-
Иркут БО-1	9,25	10.09.2013	-	137	9,14	1,74	100,50	203	-	-
Камаз БО-1	9,00	16.12.2013	17.12.2012	52	8,90	1,08	100,29	171	-	+0,29%
Камаз БО-2	8,60	04.02.2014	-	102	10,06	2,08	97,55	352	-	+0,26%
ОАК 1	8,00	17.03.2020	-	137	8,16	6,21	100,00	83	-	-
ОМЗ 6	13,00	31.05.2013	02.12.2011	35	5,51	0,08	100,70	1042	-	-
ПромтракторФинанс 3	11,25	24.07.2013	-	89	23,26	1,57	85,00	-	-	-2,86%
Сатурн 3	8,50	06.06.2014	06.12.2011	39	30,32	0,00	98,00	-	-	-
Соллерс 2	12,50	17.07.2013	-	82	11,89	1,55	101,40	533	+0,05%	-0,29%
Соллерс БО-2	13,00	01.05.2013	02.05.2012	5	12,14	0,48	100,58	442	-0,02%	+0,68%
Сухой 1	7,00	26.03.2017	20.09.2012	146	8,34	0,88	98,99	93	+4,17%	-1,06%
Сухой БО-1	8,25	20.12.2013	23.12.2011	56	7,48	0,15	100,12	28	-	-
Сухой БО-2	7,50	22.04.2014	24.04.2012	179	8,19	0,42	99,75	1556	-	+0,25%
Сухой БО-3	8,25	22.04.2014	23.04.2013	179	9,18	1,43	99,00	238	+0,51%	-
ТВЗ БО-1	6,50	12.06.2013	-	47	6,77	1,53	99,75	5	-	-
ТензорФинанс БО-1	12,00	16.10.2012	-	172	6,00	0,94	100,00	-	-	-
Трансмашхолдинг БО-1	6,50	23.01.2014	-	90	6,59	2,09	100,01	-	-	-
УМПОЗ	10,00	14.06.2012	-	48	10,21	0,61	100,00	521	-	+2,03%
Уралвагонзавод 1	9,25	07.12.2017	13.12.2012	48	10,80	1,06	98,65	392	-	-
Уралвагонзавод 2	8,95	20.02.2018	27.08.2013	123	9,77	1,71	99,00	277	-	-
ЭнергомашФинанс 1	13,00	22.11.2011	-	25	13,04	0,00	100,00	782	-	-

Итоги торгов облигациями сектора строительства и девелопмента

Выпуск	Купон	Погашение	Оферта	Дн. до след. куп.	Доходность	Дюрация	Цена посл. сделки	Z-спрэд	Изм. цены	Изм. цены за 5 дн.
АИЖК 10	8,05	15.11.2018	-	18	8,51	3,76	99,25	227	-	-0,45%
АИЖК 11	8,20	15.09.2020	-	48	8,22	4,51	101,00	190	-	-
АИЖК 16	8,25	15.09.2021	-	48	8,70	5,52	99,00	136	+0,57%	+1,02%
АИЖК 17	9,05	15.04.2022	-	79	7,93	2,23	103,00	146	-	+2,20%
АИЖК 18	8,00	15.07.2023	15.04.2016	79	8,78	3,76	98,15	240	-	+0,15%
АИЖК 19	7,70	15.11.2024	15.05.2015	18	8,89	3,08	97,25	255	-	-
АИЖК 20	8,60	15.12.2027	-	48	8,88	8,77	100,00	212	-	-
АИЖК 4	8,70	01.02.2012	-	4	4,00	0,26	101,24	-	-	-
АИЖК 5	7,35	15.10.2012	-	79	6,14	0,94	101,25	-	-	+0,05%
АИЖК 6	7,40	15.07.2014	-	79	7,95	2,05	99,35	296	-	-
АИЖК 7	7,68	15.07.2016	-	79	7,91	2,77	99,99	87	-	-
АИЖК 8	7,63	15.06.2018	-	48	8,54	2,52	98,50	251	-	-
АИЖК 9	7,49	15.02.2017	-	18	8,30	2,74	98,50	228	-	+0,20%
Артур 2	14,00	22.03.2012	-	55	14,71	0,39	100,00	712	-	-
Главная дорога 3	5,00	30.10.2028	-	24	65,40	0,07	96,00	-	-	-
Группа ЛСР 2	9,80	01.08.2013	31.01.2013	97	11,39	1,19	98,50	449	-	-0,51%
Группа ЛСР БО-1	10,50	25.06.2013	26.06.2012	60	9,90	0,64	100,50	315	-0,40%	+0,45%
Группа ЛСР БО-2	10,00	10.09.2013	-	137	10,71	1,73	99,25	404	+0,74%	+0,03%
Группа ЛСР БО-3	9,50	20.03.2014	-	146	11,78	2,17	96,00	523	+0,48%	-0,12%
Группа ЛСР БО-5	8,47	24.07.2014	-	90	10,43	2,44	96,00	421	-	-
Желдорипотека 2	12,00	19.04.2012	-	174	7,96	0,44	101,92	457	-	-
Желдорипотека 3	13,00	19.09.2012	-	145	13,38	0,87	100,00	660	-	-0,01%
ЗСД 1	8,75	13.05.2031	31.05.2016	39	9,29	3,75	98,75	208	-	-0,95%
ЗСД 2	8,75	13.05.2031	31.05.2016	39	9,11	3,75	99,40	199	-	+0,91%
ЛенСпецСМУ 1	16,00	07.12.2012	-	46	10,65	0,59	103,35	364	+3,14%	+0,44%
ЛенСпецСМУ БО-2	14,50	23.05.2013	-	27	9,81	0,89	104,50	541	-	-
М-Индустрия 2	0,00	10.07.2013	-	75	124,71	1,70	25,22	-	-	-15,93%
СЗКК 3	11,15	26.09.2031	09.10.2020	175	11,13	0,47	100,00	-	-	-
СЗКК 4	11,15	26.09.2031	09.10.2020	175	11,13	0,47	100,00	-	-	-
Система Галс 1	8,50	08.04.2014	-	165	13,87	2,24	90,00	669	-	-
Система Галс 2	8,50	15.04.2014	-	172	13,84	2,26	90,00	665	-	-
Стальфонд Недвижимость 1	5,00	18.12.2013	-	54	0,35	2,09	100,00	-	-	-
Стройтрансгаз 2	8,49	13.07.2012	-	77	13,76	0,69	96,80	699	+0,48%	+0,74%
Стройтрансгаз 3	8,50	11.04.2013	-	167	11,89	1,39	96,00	799	-	-
СУ-155 Капитал 3	12,70	15.02.2012	-	110	33,37	0,25	94,99	2500	+0,09%	-0,43%
Сетл Груп 1	11,70	15.05.2012	-	18	16,22	0,52	98,00	971	-0,71%	-0,62%
Элис 1	12,00	05.04.2012	-	160	23,19	0,40	96,00	1506	-3,44%	-3,32%
Элис 2	14,00	20.09.2012	-	146	13,28	0,87	100,90	621	-	-

ИНВЕСТИЦИОННАЯ КОМПАНИЯ «ИК РУСС-ИНВЕСТ»

Ежедневный обзор долговых рынков

Итоги торгов облигациями финансового сектора

Выпуск	Купон	Погашение	Оферта	Дн. до след. куп.	Доходность	Дюрация	Цена посл. сделки	Z-спрэд	Изм. цены	Изм. цены за 5 дн.
Абсолют Банк 5	8,00	27.07.2016	30.07.2014	96	10,41	2,47	94,92	399	+0,44%	+0,24%
АйБарс 4	8,25	15.10.2013	17.04.2012	172	7,84	0,46	100,25	-	-	-0,03%
Альфа Банк 1	8,25	02.02.2016	04.02.2014	102	8,82	2,08	99,20	212	+0,20%	+0,71%
Балтвестбанк 2	9,00	10.09.2015	15.03.2012	139	9,44	0,36	99,90	234	-	-
Банк Авангард 3	8,00	10.05.2013	11.05.2012	14	8,25	0,52	99,95	54	-	+0,44%
Банк Зенит 3	8,10	09.11.2011	-	12	7,16	0,03	100,03	1723	-	-0,09%
Банк Зенит 5	7,50	04.06.2013	07.06.2012	39	7,80	0,59	99,90	2	+0,35%	+0,35%
Банк Зенит 6	8,00	01.07.2014	03.07.2012	67	8,05	0,66	100,05	-	+0,15%	+0,25%
Банк Зенит БО-1	7,10	07.04.2013	07.04.2012	162	7,60	0,44	99,84	-	+0,04%	+0,23%
Банк Зенит БО-2	7,75	22.09.2013	22.09.2012	146	8,25	0,89	99,70	54	+0,33%	+0,30%
Банк Зенит БО-6	7,25	26.05.2014	26.11.2012	29	8,29	1,03	99,10	260	+0,21%	+0,76%
Банк Держава 1	10,25	13.08.2014	15.08.2012	110	10,62	0,78	99,89	367	+0,04%	+0,04%
Банк Интеза 2	11,00	30.11.2011	-	33	-	0,09	101,50	-	-	-
Банк Кедр БО-1	9,25	28.06.2014	28.12.2012	61	10,90	1,10	98,50	475	-	+1,29%
Банк Москвы 2	7,55	01.02.2013	-	98	7,68	1,21	100,00	135	-	+0,35%
Банк СПБ БО-1	8,25	09.04.2013	-	165	8,53	0,93	99,90	174	-	-
Банк СПБ БО-2	7,50	23.09.2013	26.03.2012	150	7,49	0,39	100,05	51	+0,25%	+0,25%
Банк СПБ БО-4	8,50	12.12.2013	13.12.2012	48	8,37	1,07	100,30	134	+0,06%	+0,06%
Бинбанк	8,85	29.04.2013	-	183	4,45	1,46	98,00	-	-	-
БНП Париба	7,70	29.03.2014	-	151	9,02	2,24	97,58	210	-	-
Внешпромбанк 1	9,00	14.11.2012	16.11.2011	19	57,41	0,05	98,03	1999	-	-1,61%
Внешпромбанк БО-1	9,30	30.11.2013	30.11.2011	33	14,10	0,09	99,60	1651	-	-0,07%
Восточный Экспресс Банк БО-1	7,50	07.03.2013	-	132	8,79	1,31	98,60	265	-	-
Восточный Экспресс Банк БО-2	10,50	25.09.2014	27.09.2012	153	11,37	0,89	99,50	440	-	-0,40%
Восточный Экспресс Банк БО-5	9,00	17.10.2013	19.04.2012	174	10,58	0,45	99,40	606	-	+0,51%
ВТБ 24 2	4,50	05.02.2013	07.02.2012	102	0,91	0,27	101,00	-	-	-
ВТБ 24 3	5,60	29.05.2013	-	33	2,37	1,52	99,60	-	-	-
ВТБ 24 4	6,90	20.02.2014	23.08.2012	118	7,00	0,81	100,00	37	-	-
ВТБ 24 5	9,70	10.12.2014	14.12.2011	47	7,25	0,12	100,33	69	-0,04%	-0,20%
ВТБ 5	7,40	17.10.2013	-	83	7,90	1,85	99,50	124	-	+1,49%
ВТБ 6	7,20	06.07.2016	11.07.2012	75	6,81	0,69	100,38	-	+0,08%	+0,13%
ВТБ БО-1	7,60	15.03.2013	-	49	16,46	1,31	90,30	693	+0,87%	+0,88%
ВТБ БО-2	7,60	15.03.2013	-	49	7,41	1,31	100,50	164	-0,29%	-0,29%
ВТБ БО-5	7,60	15.03.2013	-	49	7,44	1,31	100,46	278	+0,06%	+0,26%
ВТБ Лизинг 1	7,10	06.11.2014	10.05.2012	13	7,52	0,48	99,90	69	-0,18%	+0,04%
ВТБ Лизинг 2	6,45	07.07.2015	08.01.2013	74	3,48	1,85	100,00	-	+0,48%	+0,48%
ВТБ Лизинг 3	6,90	07.06.2016	10.09.2013	46	8,00	1,46	98,81	146	-	-
ВТБ Лизинг 4	6,65	07.06.2016	12.03.2013	46	7,49	1,16	99,30	87	-	-0,02%
ВТБ Лизинг 7	6,85	30.11.2016	07.12.2011	40	4,52	0,10	100,25	-	-	-
ВТБ Лизинг 8	7,05	01.08.2017	07.02.2012	11	6,66	0,28	100,15	-	-	+0,15%
ВТБ Лизинг 9	7,00	02.08.2017	05.02.2014	12	5,09	2,71	98,66	-	-	-
ВЭБ 6	7,90	13.10.2020	17.10.2017	179	8,51	4,85	98,00	158	+0,82%	+0,34%
ВЭБ 8	6,90	13.10.2020	22.10.2013	179	7,30	1,89	99,50	325	+0,49%	-0,20%
ВЭБ 9	7,90	18.03.2021	24.03.2016	153	8,52	3,77	98,39	252	+1,71%	+2,09%
ВЭБ 10	8,50	21.09.2021	27.09.2016	158	8,68	4,10	100,00	158	-	-
ВЭБ Лизинг 3	7,50	02.04.2021	11.04.2014	168	7,88	2,28	99,50	65	-	-
ВЭБ Лизинг 4	8,60	02.04.2021	08.04.2016	168	9,14	3,78	98,75	169	+0,25%	+1,18%
ВЭБ Лизинг 5	8,60	02.04.2021	08.04.2016	168	9,37	3,79	98,00	166	-	-0,40%
Газпромбанк 4	6,85	15.11.2012	-	20	6,91	1,00	100,05	23	-	-
Газпромбанк 5	6,85	22.11.2012	-	27	6,87	1,02	100,09	18	-	-
Газпромбанк БО-1	7,75	08.12.2013	-	41	7,95	1,94	99,90	98	-	-0,10%
Газпромбанк БО-2	6,75	18.07.2014	18.07.2013	82	18,56	1,63	84,20	498	+0,30%	+0,71%
Глобэкс БО-1	8,30	16.02.2013	-	111	9,06	1,25	99,30	319	+0,30%	+0,30%
Глобэкс БО-2	8,10	22.07.2013	22.01.2012	86	7,41	0,24	100,17	76	-0,03%	+0,15%
Глобэкс БО-3	8,10	08.12.2013	08.06.2012	41	8,24	0,59	100,00	121	+0,29%	+0,05%
Глобэкс БО-4	6,95	01.08.2014	01.08.2012	96	8,84	0,74	98,75	201	-	-
Глобэкс БО-5	8,10	08.12.2013	08.06.2012	41	8,75	0,59	99,71	146	-0,24%	-0,24%
Глобэкс БО-6	6,95	01.08.2014	01.08.2012	96	7,05	0,74	100,00	18	-	+0,95%
Дельта Кредит 6	7,20	15.06.2016	18.06.2014	54	8,53	2,39	97,30	160	-0,21%	-0,21%

28.10.2011

Источник: Bloomberg

Оценка: РУСС-ИНВЕСТ

17

ИНВЕСТИЦИОННАЯ КОМПАНИЯ «ИК РУСС-ИНВЕСТ»

Ежедневный обзор долговых рынков

Итоги торгов облигациями финансового сектора (продолжение)

Заспбкомбанк БО-1	9,75	20.06.2014	21.12.2012	56	10,46	1,08	99,50	339	-	-
Инвестторг 4	9,00	08.10.2012	-	163	0,05	0,95	99,95	-	-	-
Инвестторг БО-1	9,60	25.11.2013	25.05.2012	28	10,67	0,55	99,55	264	-	-
Крайинвестбанк БО-1	9,25	19.04.2014	19.10.2012	174	11,79	0,96	98,00	376	+1,02%	+1,03%
Кредит Европа Банк 6	8,30	18.02.2014	21.08.2012	116	9,33	0,80	99,35	121	+0,19%	+0,60%
Кредит Европа Банк БО-1	8,10	27.04.2014	-	182	9,21	2,31	98,00	273	+1,53%	+1,55%
Локо Банк 5	8,10	23.07.2015	26.07.2012	90	8,97	0,73	99,50	380	+1,26%	+1,83%
Локо Банк БО-1	8,50	06.02.2014	09.02.2012	104	8,41	0,27	100,05	514	+0,50%	+0,50%
Медведь Финанс БО-1	12,50	16.08.2013	17.08.2012	21	10,46	0,76	101,85	340	+0,10%	+0,25%
МБРР 2	7,00	28.03.2013	-	62	7,10	1,35	100,10	38	-	-
МБРР 3	8,25	23.04.2013	-	88	8,47	1,41	100,05	655	-	-
МБРР 4	6,00	27.02.2014	01.03.2012	125	5,60	0,33	100,15	23	-	-
МБРР 5	8,25	12.06.2014	15.12.2011	48	6,47	0,13	100,23	-	+0,17%	+0,17%
МДМ 7	11,75	19.07.2012	-	83	8,19	0,70	102,55	451	-	+0,05%
МДМ 8	9,00	09.04.2015	09.07.2013	167	9,35	1,61	99,80	246	-	-0,10%
МДМ БО-1	12,75	29.11.2012	-	34	9,00	1,01	104,00	218	-	+0,32%
МДМ БО-2	8,15	21.03.2014	-	147	8,31	2,21	100,00	96	-	-0,10%
Меткомбанк 1	9,40	26.11.2013	29.11.2011	32	9,43	0,08	100,00	1467	-	+0,20%
МКБ 5	7,40	25.04.2012	-	180	9,75	0,42	99,00	1628	-	-1,00%
МКБ 6	9,40	07.08.2012	-	102	11,02	0,76	99,00	538	-	-0,93%
МКБ 7	9,76	14.07.2015	17.07.2012	81	9,73	0,70	100,15	352	+0,10%	+0,19%
МКБ 8	10,00	08.04.2015	-	166	2,92	3,18	99,90	-	-	-
МКБ БО-1	8,50	22.02.2014	22.02.2013	117	9,05	1,26	99,55	209	+1,16%	+1,01%
МКБ БО-4	8,00	15.04.2014	15.10.2012	170	11,82	0,95	96,88	656	-0,90%	-0,89%
МКБ БО-5	9,20	23.06.2014	-	56	12,24	2,33	94,00	530	+0,94%	+0,95%
Мой Банк 3	10,00	07.08.2012	-	102	13,13	0,75	98,00	452	-	-
Мой Банк 5	10,00	16.04.2015	19.04.2012	174	9,09	0,46	100,50	195	-	-
Новикомбанк 1	9,00	25.11.2013	25.05.2012	27	13,08	0,55	98,00	674	-	-
Новикомбанк БО-1	8,50	07.07.2014	07.07.2013	71	9,87	1,57	98,23	310	-	-
Номос 11	7,40	02.07.2014	04.07.2012	68	8,58	0,67	99,33	47	+0,39%	+0,44%
Номос 12	8,50	28.08.2017	25.08.2013	118	8,48	1,71	100,30	118	+0,35%	+0,30%
Номос 9	6,25	14.06.2013	15.06.2012	49	8,69	0,62	98,62	164	+0,70%	+0,81%
Номос БО-1	7,00	24.02.2014	24.02.2012	119	8,22	0,33	99,65	120	-	-
Номос БО-2	8,00	18.10.2014	18.04.2013	172	8,16	1,42	100,00	176	-	-
ОТП 2	8,25	25.03.2014	-	151	10,09	2,22	96,64	377	+1,84%	+1,07%
ОТП БО-1	7,95	29.07.2014	-	95	10,23	2,48	95,20	216	+1,21%	+2,15%
Первобанк БО-1	8,10	24.04.2013	25.04.2012	180	8,07	0,42	100,09	1571	-	-
Первобанк БО-2	8,50	10.04.2014	11.10.2012	167	8,68	0,94	100,00	357	-	-
Петрокоммерц 5	12,75	21.12.2014	19.12.2012	52	7,78	1,06	105,48	735	-	-1,41%
Петрокоммерц 6	7,75	22.08.2012	-	116	8,28	0,80	99,70	41	-	-0,40%
Петрокоммерц 7	7,00	22.08.2012	-	116	5,16	0,80	101,50	-	-	-
Промсвязьбанк 5	7,75	17.05.2012	-	20	8,45	0,54	99,71	35	+0,01%	-0,14%
Промсвязьбанк 6	8,25	17.06.2013	-	52	8,24	1,52	100,25	221	+0,23%	+1,11%
Промсвязьбанк БО-3	8,60	04.02.2014	-	102	9,88	2,08	97,89	343	+0,55%	+0,86%
Райффайзенбанк 4	13,50	03.12.2013	06.12.2011	39	4,89	0,10	100,90	-	+0,20%	-0,01%
Райффайзенбанк БО-7	7,50	27.11.2013	-	33	7,86	1,91	99,60	175	-	-
РенКапитал 2	10,50	04.04.2012	-	159	11,28	0,44	99,79	465	+0,49%	+0,54%
РенКапитал 3	9,25	06.06.2012	-	41	11,72	0,59	98,75	458	+0,05%	+0,92%
РенКапитал БО-3	9,90	05.08.2014	05.08.2013	100	14,02	1,63	94,36	826	+2,50%	+4,27%
Росбанк 3	6,90	06.11.2013	-	8	7,13	1,87	99,80	37	-	-
Росбанк 5	7,40	07.11.2014	-	8	7,54	2,68	100,00	54	-	-
Росбанк БО-1	7,40	25.06.2013	25.06.2012	58	7,19	0,64	100,20	-	+0,21%	+0,38%
Росбанк БО-2	8,00	08.07.2013	-	72	8,50	1,58	99,47	162	-	-0,68%
Росдорбанк 1	10,50	09.12.2013	08.12.2011	41	10,65	0,11	99,99	839	-	-
РСХБ 10	9,00	29.01.2020	06.02.2013	103	7,45	1,22	102,00	73	-	+0,59%
РСХБ 11	9,00	30.01.2020	07.02.2013	104	7,54	1,22	101,90	243	-	+0,25%
РСХБ 12	7,70	01.07.2021	08.07.2015	76	10,25	3,19	93,00	313	+0,15%	+0,15%
РСХБ 13	7,70	02.07.2021	10.07.2015	77	8,44	3,22	98,20	143	-1,83%	+2,83%
РСХБ 14	7,70	29.06.2021	07.07.2015	74	8,44	3,21	98,20	127	+1,83%	+1,87%
РСХБ 3	9,25	09.02.2017	13.02.2014	111	8,19	2,09	102,50	316	+0,03%	+0,49%
РСХБ 4	7,50	27.09.2017	02.10.2013	159	6,77	1,83	101,50	3	-	+1,50%
РСХБ 5	13,50	27.11.2018	06.12.2011	39	13,59	0,10	100,00	667	-	-
РСХБ 6	7,80	09.02.2018	15.08.2014	112	7,74	2,53	100,50	150	-	-
РСХБ 7	6,85	05.06.2018	14.06.2013	46	7,51	1,53	99,15	105	+0,15%	+0,25%
РСХБ 8	10,10	14.11.2019	22.11.2012	27	7,26	1,00	103,00	32	+0,19%	+0,15%
РСХБ 9	10,10	14.11.2019	22.11.2012	27	7,41	1,00	102,85	39	+0,29%	+0,29%
РСХБ БО-1	7,20	28.08.2013	29.08.2012	124	7,12	0,82	100,15	-	+0,10%	-0,10%
РСХБ БО-5	7,20	28.08.2013	29.08.2012	124	7,12	0,82	100,15	30	+0,13%	+0,10%
РСХБ БО-6	6,60	29.10.2013	01.05.2012	4	6,64	0,49	100,03	-	-	-
Русский Международный Банк 3	10,50	23.09.2013	22.09.2012	147	1,06	0,90	99,05	-	-	-

ИНВЕСТИЦИОННАЯ КОМПАНИЯ «ИК РУСС-ИНВЕСТ»

Ежедневный обзор долговых рынков

Итоги торгов облигациями финансового сектора (продолжение)

Русский Стандарт 8	7,75	13.04.2012	-	168	8,31	0,44	99,82	144	-	+0,05%
Русфинанс Банк 10	7,90	10.11.2015	12.11.2013	18	8,62	1,86	99,00	126	-	-0,55%
Русфинанс Банк 11	7,90	11.11.2015	13.11.2013	19	9,06	1,86	98,22	215	-0,79%	-0,59%
Русфинанс Банк 8	7,70	14.09.2015	17.09.2012	143	8,20	0,87	99,70	123	-	+0,05%
Русфинанс Банк 9	7,70	15.09.2015	18.09.2012	144	8,08	0,87	99,80	115	+0,11%	+0,81%
Русфинанс Банк БО-1	7,15	04.07.2014	04.07.2013	68	7,27	1,58	100,00	117	-	-
Руть Банк 3	9,50	31.08.2014	28.02.2012	123	10,94	0,34	99,60	629	-0,10%	-0,10%
Руть Банк 4	8,75	03.07.2015	-	63	4,44	3,22	99,19	-	-	-
СБ Банк 3	10,50	03.09.2012	-	129	11,18	0,83	99,67	462	-	+0,06%
СБ Банк 4	10,00	08.10.2013	10.04.2012	165	14,21	0,42	98,40	729	-	+0,41%
СБ Банк БО-1	9,75	27.02.2014	01.03.2012	125	14,79	0,31	98,50	978	+0,17%	-0,04%
СКБ Банк 4	9,80	05.06.2013	07.12.2011	40	6,06	0,10	100,40	107	-	-
СКБ Банк БО-3	9,15	26.11.2013	29.05.2012	32	10,04	0,56	99,62	321	+0,37%	+0,32%
СКБ Банк БО-5	8,25	10.04.2014	11.10.2012	167	10,65	0,94	98,10	417	+0,46%	+0,80%
СКБ Банк БО-6	8,50	08.07.2014	09.07.2013	74	10,41	1,58	97,45	403	-	-
Стройкредит БО-1	9,90	28.07.2014	28.07.2012	92	9,91	0,73	100,13	-	-	-0,05%
Стройкредит БО-2	9,90	28.07.2014	28.07.2012	92	9,76	0,73	100,23	277	-	-0,01%
Татфондбанк 5	8,50	21.03.2012	-	145	8,91	0,38	99,90	260	-	+0,07%
Татфондбанк 6	8,75	26.02.2013	28.02.2012	123	7,93	0,32	100,30	290	-	+0,53%
Татфондбанк 7	8,75	14.12.2012	16.12.2011	49	9,19	0,12	99,95	301	-	-
Татфондбанк БО-1	9,50	26.12.2013	28.06.2012	62	12,41	0,65	98,38	635	-1,29%	+3,55%
Татфондбанк БО-2	8,75	17.04.2014	18.10.2012	174	11,56	0,95	97,75	564	-1,79%	-1,26%
ТКБ 2	6,90	12.06.2012	-	46	7,00	0,61	100,00	19	-	+0,05%
ТКБ 5	7,90	12.08.2013	-	105	8,04	1,68	100,00	145	-	-
ТКБ 6	8,25	17.04.2014	-	174	8,54	2,28	99,75	182	-0,75%	+0,77%
ТКБ БО-1	7,80	17.11.2013	-	20	7,95	1,88	100,00	153	+0,10%	+0,10%
ТКС Банк 2	20,00	28.07.2013	-	90	14,86	1,50	108,40	814	+0,77%	+1,07%
ТКС Банк БО-1	14,22	20.09.2013	-	147	13,37	1,71	102,04	879	-	+2,04%
ТКС Банк БО-2	16,50	26.11.2013	29.11.2011	32	11,72	0,08	100,40	724	+0,01%	-0,04%
ТКС Банк БО-3	14,00	18.02.2014	21.08.2012	116	15,27	0,78	99,40	878	+0,01%	+0,62%
Транскапиталбанк 2	8,15	15.03.2016	18.09.2012	144	8,61	0,87	99,75	282	-	-
УралсибЛизинг 3	16,50	23.02.2012	-	118	8,08	0,31	102,65	107	-	-0,53%
УралсибЛизинг 4	16,50	19.01.2012	-	83	5,90	0,22	102,35	2	-	-
УралсибЛизинг 5	8,50	19.01.2012	-	83	6,50	0,22	100,45	53	+0,38%	+0,38%
УралсибЛизинг БО-1	9,50	28.02.2014	-	35	10,61	1,15	99,20	378	-	-
УралсибЛизинг БО-3	9,50	29.10.2013	-	4	10,98	0,95	99,03	400	-	-0,82%
УралсибЛизинг БО-4	8,50	03.07.2014	-	69	9,51	1,36	99,10	268	-0,15%	-0,15%
ФК Открытие 1	9,00	14.10.2014	-	172	9,20	2,66	100,00	216	-	-
ХКФ 5	8,50	17.04.2013	-	82	8,77	1,40	100,00	456	-	-
ХКФ 6	7,75	10.06.2014	11.12.2012	46	8,93	1,08	99,05	306	-0,19%	+0,05%
ХКФ 7	9,00	23.04.2015	26.04.2012	90	8,86	0,49	100,20	720	-0,05%	-0,05%
ХКФ БО-1	9,68	22.04.2014	24.04.2012	88	9,04	0,24	100,15	-	-	+0,25%
ХКФ БО-3	7,90	22.04.2014	22.10.2013	88	9,32	1,86	98,00	254	+0,36%	+0,93%
Центринвестгруп 2	9,25	24.06.2014	26.06.2012	60	8,20	0,64	100,75	129	-0,10%	-0,20%
Центринвестгруп БО-1	8,40	17.06.2014	18.12.2012	53	9,05	1,08	99,50	241	+0,15%	+0,15%
Центринвестгруп БО-5	8,40	17.06.2014	18.12.2012	53	9,49	1,08	99,05	270	-	-
Элемент Лизинг 2	12,00	04.09.2014	-	41	2,32	2,77	95,00	-	-	-4,95%
Юникредит Банк 1-ИП	8,20	07.09.2016	-	138	8,37	4,07	100,00	154	-	-
Юникредит Банк 4	7,00	10.11.2015	13.11.2012	18	8,60	1,00	98,60	216	-	-
Юникредит Банк 5	7,50	01.09.2015	03.09.2013	130	8,22	1,75	99,05	154	+1,04%	+1,07%

Итоги торгов еврооблигациями нефтегазового сектора

Выпуск	Купон	Погашение	Оферта	Дн. до след. куп.	Доходность	Дюрация	Цена посл. сделки	Z-спрэд	Изм. цены	Изм. за 5 дн., %
Газпром 12 (EUR)	4,56	09.12.2012	-	37	2,61	1,06	102,09	96	+0,01	+0,16
Газпром 12 (JPY)	2,89	15.11.2012	-	13	2,69	1,01	100,20	-	-0,29	-0,13
Газпром 13-2	9,63	01.03.2013	-	120	2,78	1,27	108,88	221	+0,51	+1,14
Газпром 13-3	5,63	22.07.2013	-	81	3,95	1,64	102,75	336	+0,19	+0,44
Газпром 13-4	6,58	31.10.2013	-	364	4,07	1,93	104,72	267	+0,32	+1,18
Газпром 13-5	7,34	11.04.2013	-	161	2,87	1,39	106,27	229	+0,42	+1,26
Газпром 13-6	7,51	31.07.2013	-	90	2,91	1,64	107,76	231	+0,52	+1,31
Газпром 14	5,03	25.02.2014	-	115	3,31	2,18	103,76	167	+0,27	+0,44
Газпром 14-2	5,36	31.10.2014	-	364	3,69	2,85	104,66	198	-0,07	+0,27
Газпром 14-3	10,50	08.03.2014	-	39	3,91	2,08	114,76	323	+0,36	+0,81
Газпром 14-4	10,50	25.03.2014	-	54	3,95	2,13	114,97	326	+0,41	+0,93
Газпром 14-6	8,13	31.07.2014	-	90	4,36	2,48	109,63	362	-	-
Газпром 15	5,88	01.06.2015	-	212	4,00	3,27	106,11	218	+0,51	+1,03
Газпром 15-2	8,13	04.02.2015	-	94	4,08	2,86	112,08	232	+0,24	+0,49
Газпром 15-3	5,09	29.11.2015	-	27	3,99	3,66	104,12	286	+1,29	+2,29
Газпром 16	6,21	22.11.2016	-	20	4,30	4,34	108,63	288	+1,27	+1,52
Газпром 17	5,14	22.03.2017	-	141	4,37	4,71	103,59	222	+0,40	+1,07
Газпром 17-2	5,44	02.11.2017	-	366	4,51	5,30	104,82	226	+0,51	+1,18
Газпром 18	6,61	13.02.2018	-	103	5,07	5,16	108,04	280	+0,28	+0,73
Газпром 18-2	8,15	11.04.2018	-	161	5,04	5,23	116,90	328	+0,77	-0,51
Газпром 19	9,25	23.04.2019	23.04.2012	173	5,64	5,75	121,75	369	-	+0,70
Газпром 20	7,20	01.02.2020	-	91	5,59	6,36	110,53	346	+1,25	+1,99
Газпром 22	6,51	07.03.2022	-	126	5,76	7,70	105,80	334	+1,61	+3,00
Газпром 34	8,63	28.04.2034	28.04.2014	178	6,66	11,37	122,75	379	-	+1,87
Газпром 37	7,29	16.08.2037	-	106	6,60	12,31	108,49	367	+1,34	+2,40
Казаньоргсинтез	10,00	19.03.2015	-	138	9,20	2,92	102,25	831	+0,66	+0,66
Лукойл 14	6,38	05.11.2014	-	3	4,14	2,71	106,25	334	-	+0,25
Лукойл 15	2,63	16.06.2015	-	44	0,21	3,46	108,70	-	+1,99	+3,98
Лукойл 17	6,36	07.06.2017	-	35	5,03	4,71	106,38	346	-	-0,58
Лукойл 19	7,25	05.11.2019	-	3	5,70	6,11	109,88	361	+1,11	+2,02
Лукойл 20	6,13	09.11.2020	-	7	5,78	6,89	102,42	351	+0,98	+2,11
Лукойл 22	6,66	07.06.2022	-	35	5,98	7,66	105,25	354	-	+1,20
НК Альянс 14	7,25	16.07.2014	-	75	2,75	2,49	111,68	199	+3,70	+5,87
НК Альянс 15	9,88	11.03.2015	-	130	9,34	2,91	101,50	845	-	+1,75
Новатэк 16	5,33	03.02.2016	-	93	4,90	3,82	101,63	371	-	-
Новатэк 21	6,60	03.02.2021	-	93	5,98	7,01	104,39	369	+1,78	+3,06
ТНК-ВР 12	6,13	20.03.2012	-	139	1,84	0,38	101,63	140	-	+0,37
ТНК-ВР 13	7,50	13.03.2013	-	132	3,43	1,31	105,38	286	-	-
ТНК-ВР 15	6,25	02.02.2015	-	92	4,20	2,96	106,15	333	+1,17	+2,01
ТНК-ВР 16	7,50	18.07.2016	-	77	5,78	4,00	107,00	448	-	-
ТНК-ВР 17	6,63	20.03.2017	-	139	5,62	4,60	104,61	412	-	-
ТНК-ВР 18	7,88	13.03.2018	-	132	5,76	5,15	111,15	401	-	+2,25
ТНК-ВР 20	7,25	02.02.2020	-	92	6,08	6,32	107,52	395	-	-0,67
Транснефть 12	6,10	27.06.2012	-	55	2,14	0,64	102,55	164	+0,01	+0,03
Транснефть 12-2	5,38	27.06.2012	-	238	2,86	0,65	101,57	110	+0,02	+0,24
Транснефть 13	7,70	07.08.2013	-	97	2,85	1,66	108,27	225	+0,08	+0,58
Транснефть 14	5,67	05.03.2014	-	124	3,29	2,21	105,31	263	+0,37	+0,71
Транснефть 18	8,70	07.08.2018	-	97	4,70	5,33	122,94	287	+0,69	+1,01

ИНВЕСТИЦИОННАЯ КОМПАНИЯ «ИК РУСС-ИНВЕСТ»

Ежедневный обзор долговых рынков

Итоги торгов еврооблигациями финансового сектора

Выпуск	Купон	Погашение	Оферта	Дн. до след. куп.	Доходность	Дюрация	Цена посл. сделки	Z-спрэд	Изм. цены	Изм. за 5 дн., %
АкБарс 12	10,25	03.12.2012	-	31	5,30	1,02	105,15	475	+0,22	+0,60
Альфа Банк 12	8,20	25.06.2012	-	53	4,22	0,63	102,51	372	+0,01	+0,01
Альфа Банк 15	8,63	09.12.2015	-				100,18	-	-	-
Альфа Банк 17	8,64	22.02.2017	-	112	39,12	0,31	91,50	4011	-	+1,67
Альфа Банк 17-2	7,88	25.09.2017	-	144	8,47	4,77	97,25	685	-	+1,30
Альфа Банк 13	9,25	24.06.2013	-	52	9,07	1,52	100,25	848	-	-
Альфа Банк 15	8,00	18.03.2015	-	137	7,47	3,00	101,53	657	-	-
Альфа Банк 21	7,75	28.04.2021	-	178	8,30	6,83	96,40	604	+1,99	+3,03
Банк Москвы 13 (USD)	7,34	13.05.2013	-	11	4,91	1,43	103,53	433	+0,48	+1,08
Банк Москвы 13 (SGD)	4,25	01.02.2013	-	91	4,67	1,22	99,47	-	+0,66	+1,54
Банк Москвы 13 (CHF)	4,50	10.09.2013	-	313	4,79	1,81	99,48	461	-0,05	+0,49
Банк Москвы 15	5,97	25.11.2015	-	23	7,19	3,56	95,74	608	+2,34	+2,93
Банк Москвы 15-2	6,70	11.03.2015	-	130	5,68	3,04	103,06	478	+1,84	+3,02
Банк Москвы 17	6,81	10.05.2017	-	8	16,13	0,51	95,50	1550	+1,56	+2,68
Банк РусСтандарт 15	7,73	16.12.2015	-	44	10,30	3,47	91,52	918	+2,80	+5,80
Банк РусСтандарт 16	9,75	01.12.2016	-	29	149,69	0,08	89,50	20520	-	-
Банк СПб	10,50	25.07.2017	-	84	10,34		93,58	-	-	-
Бизнес Альянс 13	8,88	25.04.2012	-	84	9,85		99,55	-	-	-
ВТБ 12	6,61	31.10.2012	-	179	2,74	0,98	103,76	220	+0,32	+0,49
ВТБ 14	3,40	06.06.2014	-	34	4,80	2,47	96,63	416	+0,34	+0,22
ВТБ 15	5,01	29.09.2015	-	148	6,13	3,57	96,15	506	+1,98	+2,63
ВТБ 15-2	6,47	04.03.2015	-	123	5,08	3,03	104,18	419	+1,57	+1,53
ВТБ 16	4,25	15.02.2016	-	105	3,82	3,90	101,65	187	+0,28	+0,63
ВТБ 18	6,88	29.05.2018	28.05.2013	26	6,02	5,28	104,58	421	+0,99	+1,54
ВТБ 18-2	6,32	22.02.2018	-	112	6,11	5,24	101,04	435	+1,23	+2,64
ВТБ 20	6,55	13.10.2020	-	163	6,74	6,87	98,74	450	+1,32	+2,50
ВТБ 35	6,25	30.06.2035	30.06.2015	58	6,09	12,51	102,00	314	+0,96	+1,58
ВЭБ 16	3,75	17.02.2016	-	107	4,23	3,94	98,13	357	+0,35	+0,54
ВЭБ 17	5,45	22.11.2017	-	20	5,04	5,13	102,12	333	+2,17	+2,72
ВЭБ 20	6,90	09.07.2020	-	68	5,66	6,64	108,41	346	+2,28	+3,62
ВЭБ 25	6,80	22.11.2025	-	20	6,27	9,13	104,93	358	+3,56	+4,69
ВЭБ Лизинг 16	5,13	27.05.2016	-	25	5,03	4,04	100,37	375	+1,46	+2,12
Газпромбанк 13	7,93	28.06.2013	-	58	3,72	1,55	106,69	313	+0,54	+0,86
Газпромбанк 14	6,25	15.12.2014	-	43	5,06	2,82	103,50	423	+0,71	+1,18
Газпромбанк 15	6,50	23.09.2015	-	142	5,51	3,49	103,39	445	+0,60	+1,51
Газпромбанк 16	7,35	08.05.2016	-	188	6,45	3,89	103,38	520	+0,00	+0,12
МКБ 14	8,25	05.08.2014	-	95	9,74	2,47	96,44	900	+0,13	-0,06
МБРР 16	7,93	10.03.2016	-	129	10,86		90,01	Id Not Ap	-	-7,37
МДМ Банк 11-А	12,00	30.12.2011	-	58	5,10	0,16	101,07	482	-0,05	-0,11
Номос Банк 12	9,25	17.12.2012	-	45	4,02	1,06	105,69	346	+0,48	+0,75
Номос Банк 13	6,50	21.10.2013	-	171	5,83	1,88	101,22	521	+0,99	+1,76
Номос Банк 15	8,75	21.10.2015	-	171	8,36	3,43	101,30	729	+1,20	+1,30
Номос Банк 16	9,75	20.10.2016	-				100,16	-	-	+0,18
Промсвязьбанк 12	9,63	23.05.2012	-	21	6,26	0,54	101,81	577	-	-3,45
Промсвязьбанк 13	10,75	15.07.2013	-	74	6,29	1,56	107,08	570	+0,01	+0,56
Промсвязьбанк 14	6,20	25.04.2014	-	175	7,23	2,33	97,69	654	+0,38	+2,67
Промсвязьбанк 15	12,75	27.05.2015	-	25	9,47	2,87	109,73	853	+0,78	+1,76
Промсвязьбанк 16	11,25	08.07.2016	-	67	10,42	3,66	103,00	916	-	-
Промсвязьбанк 18	12,50	31.01.2018	-	90	8,03	1,16	105,17	715	+0,87	+0,64
Ренессанс 13	13,00	01.04.2013	-	151	16,57	1,32	95,63	1599	+0,13	+2,00
Ренессанс 16	11,00	21.04.2016	22.04.2014	171	20,35	2,20	82,50	1966	-2,43	-1,76
РСХБ 12	6,26	30.04.2012	-	180	4,29	0,49	100,89	-	-0,01	+0,02
РСХБ 13	7,18	16.05.2013	-	14	3,38	1,44	105,64	280	+0,48	+0,75
РСХБ 13 (RUR)	7,50	25.03.2013	-	144	7,35	1,30	100,36	62	+0,59	+0,83
РСХБ 14	7,13	14.01.2014	-	73	4,09	2,04	106,31	345	+0,70	+0,94
РСХБ 14-2	9,00	11.06.2014	-	39	4,31	2,32	111,45	360	+0,83	+0,77
РСХБ 16	6,97	21.09.2016	-				99,96	-	-	-
РСХБ 16-2	8,70	17.03.2016	-	136	9,04	3,54	99,47	198	+1,40	+2,04
РСХБ 17	6,30	15.05.2017	-	13	5,21	4,65	105,16	366	+1,24	+1,29
РСХБ 18	7,75	29.05.2018	-	27	5,63	5,20	111,53	383	+1,42	+1,90
РСХБ 21	6,00	03.06.2021	-	31	6,83	3,97	96,78	555	+1,02	+1,04
Сбербанк 11	5,93	14.11.2011	-	12	2,06	0,03	100,13	188	-0,24	-0,24
Сбербанк 13	6,48	15.05.2013	-	13	2,90	1,45	105,34	232	+0,42	+0,50
Сбербанк 13-2	6,47	02.07.2013	-	61	3,08	1,58	105,45	249	+0,48	+0,52
Сбербанк 14	3,50	12.11.2014	-	11	4,07	2,83	98,40	-	-0,03	+0,14
Сбербанк 15	5,50	07.07.2015	-	66	4,04	3,34	104,95	303	+1,72	+1,94
Сбербанк 17	5,40	24.03.2017	-	143	4,83	4,74	102,69	330	+1,14	+1,62
Сбербанк 21	5,72	16.06.2021	-	44	5,82	7,36	99,26	347	+1,53	+2,60
Татфондбанк	12,00	02.02.2012	-	92	10,17	0,25	100,37	986	+0,37	+0,37
ТКС 14	11,50	21.04.2014	-	171	16,05	2,20	91,00	1537	+3,98	+4,75
Транскапиталбанк	10,51	18.07.2017	-	137	21,56	0,85	91,52	-	+0,52	+0,42
ХКФ Банк 14	7,00	18.03.2014	-	137	6,92	2,21	100,15	625	+0,41	+0,94

Итоги торгов еврооблигациями нефинансового сектора

Выпуск	Купон	Погашение	Оферта	Дн. до след. куп.	Доходность	Дюрация	Цена посл. сделки	Z-спрэд	Изм. цены	Изм. цены за 5 дн.
Алроса 14	8,88	17.11.2014	-	15	5,47	2,65	109,42	467	+0,69	+1,68
Алроса 20	7,75	03.11.2020	-	1	7,09	6,46	104,32	488	+1,65	+2,81
Вымпелком 13	8,38	30.04.2013	-	180	6,00	1,44	103,35	542	-	-
Вымпелком 14	4,37	29.06.2014	-	57	4,33	0,16	100,25		-	-
Вымпелком 16	8,25	23.05.2016	-	21	6,89	3,78	105,25	564	+2,61	+5,51
Вымпелком 16-2	6,49	02.02.2016	-	92	6,75	3,72	99,03	558	+1,97	+3,11
Вымпелком 17	6,25	01.03.2017	-	120	8,37	4,48	91,00	688	-	-
Вымпелком 18	9,13	30.04.2018	-	180	8,27	5,07	104,24	652	-	+1,70
Вымпелком 21	7,75	02.02.2021	-	92	8,03	6,62	98,13	580	+3,90	+6,40
Вымпелком 22	7,50	01.03.2022	-	120	8,08	7,12	95,97	572	+4,66	+7,11
Евраз 13	8,88	24.04.2013	-	174	5,66	1,42	104,50	508	-	-
Евраз 14	7,25	13.07.2014	-		-		150,20	-	-	-
Евраз 15	8,25	10.11.2015	-	8	7,65	3,38	102,05	656	-	-0,20
Евраз 18	9,50	24.04.2018	-	174	8,15	5,03	106,70	641	-	+3,06
Евраз 18-2	6,75	27.04.2018	-	177	7,64	5,32	95,50	586	+5,24	+5,52
Еврохим 12	7,88	21.03.2012	-	140	3,58	0,39	101,62	314	+0,00	-0,00
Кокс 16	7,75	23.06.2016	-	51	9,39	3,85	93,93	811	+3,93	+6,38
Металлоинвест	6,50	21.07.2016	-	80	7,65	4,05	95,50	634	-	+2,14
МТС 12	8,00	28.01.2012	-	87	2,82	0,24	101,22	241	+0,01	+0,11
МТС 20	8,63	22.06.2020	-	50	7,58	6,17	106,51	544	-	+1,44
НКНХ 12	12,00	20.04.2012	-	170	7,97	0,47	101,80	752	-0,02	+0,23
НКНХ 15	8,50	22.12.2015	-	50	9,06	3,46	98,09	-	-0,03	-0,16
Новороссийский торг порт	7,00	17.05.2012	-	15	5,07	0,52	101,01	459	+0,28	+0,51
Распадская	7,50	22.05.2012	-	20	8,43	0,54	99,50	794	-	-
РЖД 17	5,74	03.04.2017	-	153	4,49	4,74	105,93	297	+0,96	+1,06
РЖД 31	7,49	25.03.2031	-	144	7,40	10,49	100,87	425	+0,63	+1,26
Русгидро	7,88	28.10.2015	-	178	8,81	3,35	97,51	179	+2,53	+3,54
Северсталь 13	9,75	29.07.2013	-	88	5,07	1,61	107,70	447	+0,87	+1,91
Северсталь 14	9,25	19.04.2014	-	169	5,61	2,26	108,27	492	+1,00	+2,52
Северсталь 16	6,25	26.07.2016	-	85	7,72	4,08	94,25	640	-	-
Северсталь 17	6,70	25.10.2017	-	175	6,80	5,02	99,50	514	+2,76	+4,74
Синек	7,70	03.08.2015	03.08.2012	93	6,80	3,28	102,91	579	-0,05	-0,20
Совкомфлот	5,38	27.10.2017	-	177	5,85	5,18	97,63	416	-	-
ТМК 15	5,25	11.02.2015	11.02.2013	9	6,55	1,23	98,42	570	+0,95	+2,10
ТМК 18	7,75	27.01.2018	-	86	8,70	4,93	95,50	699	-	+3,80

Календарь событий на 28 октября

- ❖ ФРС продаст в рамках программы TWIST облигации на сумму 8-9 млрд дол.
- ❖ Италия выпустит 6-летние облигации на сумму 1 млрд евро
- ❖ Италия выпустит 3-летние облигации на сумму 3,25 млрд евро
- ❖ Италия выпустит 11-летние облигации на сумму 3 млрд евро
- ❖ Италия выпустит 8-летние облигации на сумму 1,25 млрд евро

- ❖ Выплата купона Альфа-Банк - 2021
- ❖ Выплата купона БИНБАНК - 02
- ❖ Выплата купона Газпром - 2034
- ❖ Выплата купона ЕБРР - 08
- ❖ Выплата купона РусГидро - 2015
- ❖ Выплата купона ФСК ЭЭС - 7
- ❖ Выплата купона ФСК ЭЭС - 9
- ❖ Выплата купона ФСК ЭЭС - 11

Заявление об ограничении ответственности, Настоящие обзоры подготовлены в информационных целях, Они ни в коем случае не являются и не должны рассматриваться как предложение купить или продать соответствующие ценные бумаги, Информация, содержащаяся в данных обзорах, получена из вызывающих доверия открытых источников, Несмотря на то, что при подготовке обзоров были предприняты необходимые меры для получения достоверной информации, ИК РУСС-ИНВЕСТ не исключает возможность включения в обзор ошибочной информации, предоставленной соответствующими источниками, и не несет за это ответственности, ИК РУСС-ИНВЕСТ, его работники и клиенты могут быть заинтересованы в покупке или продаже ценных бумаг, упомянутых в обзорах.

ИНВЕСТИЦИОННАЯ КОМПАНИЯ ИК РУСС-ИНВЕСТ

<http://www.russ-invest.com>

Москва

Тел: +7(495) 363-93-80
Факс: +7(495) 363-93-90
E-mail: mail@russ-invest.com
Адрес: Москва, 119019, 5-3/12
Нащокинский переулок

Санкт-Петербург

Тел: +7(812) 337-55-37
Факс: +7(812) 337-55-37
E-mail: spb@russ-invest.com
Адрес: 190002, СПб, Набережная р.
Фонтанки, 52

Самара

Тел: +7(846) 262-75-52
Факс: +7(846) 262-75-52
E-mail: sam@russ-invest.com
Адрес: 443067, Самара, ул. Гагарина,
Дом 95

© 2007 | ОАО «ИК РУСС-ИНВЕСТ»
Лицензия ФСФР №077-08757-000100 и №077-08755-001000
Лицензия ФСФР №177-06310-100000 и №177-06312-010000
Лицензия ФСФР №906